Вестник

6+

mokupchino.ru

МУНИЦИПАЛЬНОГО ОБРАЗОВАНИЯ «КУПЧИНО» №40, 14 сентября 2017

На Ново-Волковском кладбище 8 сентября состоялась церемония, посвященная Дню памяти жертв блокады Ленинграда. В ней приняли участие жители района, представители районной администрации и муниципалитета Купчино

стр. 3

ЖИЗНЬ ОКРУГА

Глава муниципалитета Купчино Михаил Черепанов обсудил актуальные вопросы развития округа с заместителем главы администрации района Анной Чесноковой

стр. 4

ПРОГРАММА

телевизионных передач с 18 по 24 сентября

стр. 10–23

СОБЫТИЕ

Депутаты муниципального образования Купчино продолжают поздравлять школьников с началом учебного года. В школе №292 побывал Александр Маликов

стр. 5

АКТУАЛЬНО

Полиция района предупреждает о мошенничестве при продаже БАДов

стр. 9

76 лет назад началась блокада нашего города

Торжественно-траурные мероприятия, посвященные одной из самых скорбных дат в истории нашего города и страны — 76-й годовщине начала блокады Ленинграда, — прошли в Санкт-Петербурге 8 сентября.

Церемония возложения цветов и венков в День памяти жертв блокады состоялась на самом крупном в мире братском захоронении мирных жителей, погибших в годы Великой Отечественной войны, — Пискаревском мемориальном кладбище.

Венки и цветы к монументу «Матери-Родины» возложили губернатор Санкт-Петербурга Георгий Полтавченко, полномочный представитель президента Российской Федерации в Северо-Западном федеральном округе Николай Цуканов, председатель Законодательного Собрания Санкт-Петербурга Вячеслав Макаров, члены правительств Санкт-Петербурга и Ленинградской области, представители законодательной и исполнительной власти города и области, а также представители организаций ветеранов и блокадников, религиозных конфессий, молодежных объединений, петербуржцы.

Цветы были возложены также на Серафимовском, Смоленском и Богословском мемориальных кладбищах, к Монументу героическим защитникам Ленинграда на площади Победы, к Триумфальной арке Победы в Красном Селе, к мемориальной доске на Невском, 14, а также в местах захоронений защитников и жителей Ленинграда, погибших в годы блокады.

Также церемония возложения цветов состоялась у памятной доски на здании Мариинского дворца, посвященной Ленинградской армии Народного ополчения.

Открывая торжественный митинг, глава петербургского парламента сказал: «Дорогие ветераны, уважаемые друзья. Сегодня особый памятный день не только для нашего города, но и для всей страны... Память о блокадных днях мы должны сохранить на века, передавая из поколения в поколение. И это будет самой высокой наградой тем, кто погиб, работая в осажденном Ленинграде, кто защищал наш родной город.

Мы должны помнить и о том, что в самый критический момент битвы за Ленинград на фронт пошли дивизии Народного ополчения. Люди разного возраста, среди которых были ученые, композиторы, учителя, инженеры, рабочие, явили невиданный прежде пример мужества, стойкости, чести и силы духа».

Собравшиеся почтили минутой молчания память погибших в годы блокады Ленинграда. К мемориальной доске возложили венок от Законодательного Собрания Санкт-Петербурга.

Фото: gov.spb.ru, assembly.spb.ru

Церемония в память о жертвах блокады Ленинграда

8 сентября на Ново-Волковском кладбище состоялась торжественно-траурная церемония возложения цветов и венков, посвященная Дню памяти жертв блокады Ленинграда. В ней приняли участие глава администрации Фрунзенского района Валерий Сапожников, глава муниципалитета Купчино, федеральный координатор по Северо-Западной территориальной группе ВОО «Молодая Гвардия Единой России» Михаил Черепанов, депутаты МО «Купчино».

Память погибших в годы блокады также почтили ветераны, депутаты Законодательного Собрания Санкт-Петербурга, депутаты муниципальных образований, сотрудники администрации, представители общественных организаций, жители Фрунзенского района.

Глава муниципалитета Купчино, федеральный координатор по Северо-Западной территориальной группе ВОО «Молодая Гвардия Единой России» Михаил ЧЕРЕПАНОВ отметил: «В такие дни важно больше общаться с ветеранами и людьми пожилого возраста, чтобы они понимали, что их героические действия не будут забыты, и наше поколение всегда будет заботиться о них, чтить традиции, переданные нам старшими поколениями. Мы всегда будем гордиться подвигом героев Великой Отечественной войны, всегда будем помнить о великой жертве нашего народа.

Я горд и рад видеть, что молодежь нашего муниципалитета это понимает, инициируя множество мероприятий военно-патриотической тематики вместе с ветеранами и пенсионерами Купчино. Наши ветераны общаются с молодежью, рассказывая им истории тех лет. И это — несмотря на то, что им уже непросто посещать мероприятия и классные часы, тяжело вспоминать те страшные события. Но поддерживать эту связь поколений очень важно, и ветеранам всегда важно это общение. Их стойкость характера, выдержка и закалка — пример для молодежи. Именно благодаря им мы вырастим достойное поколение для будущего процветания нашей страны.

Вечная память героям и низкий поклон ветеранам — воинам, рабочим и жителям блокадного Ленинграда. Желаю крепкого здоровья и благополучия ветеранам и вашим близким!»

Марина ПЕТРОВА

Плодотворный диалог на благо жителей

6 сентября в зале заседаний муниципалитета Купчино состоялась встреча главы муниципального образования Купчино Михаила Черепанова с заместителем главы администрации Фрунзенского района Анной Чесноковой. В мероприятии приняли участие сотрудники муниципалитета, Местной администрации и муниципального учреждения культуры «Наш дом».

В рамках встречи были обсуждены вопросы, наиболее волнующие жителей муниципального образования и сотрудников Местной администрации. Так, была озвучена проблема финансирования проекта по комплексному благоустройству квартала Б12. Администрацией была подготовлена вся необходимая проектно-сметная документация, вложены бюджетные средства, но, к сожалению, дополнительного финансирования добиться не удалось, поэтому работы были приостановлены, и пока трудно спрогнозировать сроки их возобновления.

Еще один проект, который муниципалитет планирует реализовать, — это строительство дороги с двусторонним движением от улицы Будапештской к Дому детского и юношеского творчества, расположенному по адресу: ул. Будапештская, д. 30, к. 2. Такая дорога позволит проезжать к ДДЮТ напрямую, а не через дворы, как это происходит сейчас. В своих обращениях в муниципалитет жители обеспокоены постоянным движением во дворах: проезжающие к Дому творчества автомобили создают неудобства всем проживающим на территории данного микрорайона. Нужно понимать, что большой поток машин во дворах является, в том числе, причиной детского травматизма на дорогах, загазованности воздуха и экологического загрязнения. Кроме того, происходит более интенсивное разрушение асфальтного покрытия внутридворовых территорий, которое не предназначено для такого большого потока транспорта.

Также были обсуждены проблемы, связанные с освещением внутриквартальных территорий, исполнением подрядчиками обязательств по контрактам на уборку территории и альтернативными методами решения данных вопросов, а также развитием социально доступной среды для инвалидов и маломобильных граждан, проживающих в округе.

Сотрудники муниципалитета также обратились к заместителю главы районной администрации за содействием в организации и проведении муниципального молодежного футбольного чемпионата «Кожаный мяч» для школьников и турнира по компьютерной грамотности «Спасибо интернету» для жителей Купчино старшего поколения.

Анна Чеснокова развернуто ответила на все вопросы и обозначила полную готовность и заинтересованность в содействии Местной администрации МО «Купчино» в решении данных проблем. Она также отметила, что наша общая задача — определить и консолидировать все существующие проблемы и сделать всё возможное для их решения, привлекая профильные комитеты, лоббируя депутатские поправки, акцентируя внимание власти города на острых вопросах жизни округа.

Анна Чеснокова заняла пост заместителя главы администрации Фрунзенского района недавно, но уже проявила себя как руководитель, готовый к выполнению всех поставленных задач. В конце встречи она поблагодарила сотрудников муниципалитета за гостеприимство и отметила, что надеется на плодотворное сотрудничество, благодаря которому Фрунзенский район станет одним из лучших в городе по всем качественным показателям.

«Это была очень важная встреча, так как мы смогли проговорить и разобрать множество проблем, волнующих жителей нашего округа, — отметил Михаил Черепанов, глава муниципалитета Купчино, федеральный координатор по северо-западной территориальной групе ВОО «Молодая Гвардия Единой России». — Анна Чеснокова имеет многолетний стаж в сфере юриспруденции. При обсуждении актуальных вопросов она определила и разъяснила важные нюансы, которые будут способствовать скорейшему решению проблем муниципалитета и достижению поставленных целей.

Подобные рабочие встречи эффективны и результативны. С заместителем главы администрации мы будем взаимодействовать на постоянной основе, ведь Анна Михайловна — человек высокого профессионализма».

Марина ПЕТРОВА

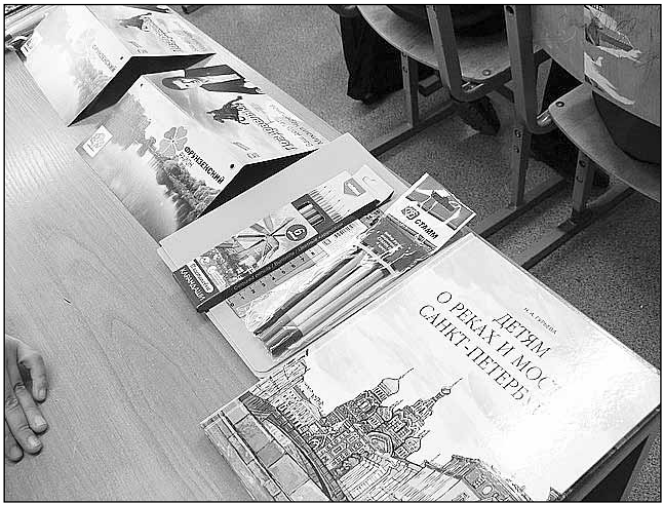

Депутаты МО «Купчино» продолжают поздравлять школьников с началом учебного года

8 сентября депутат Муниципального Совета МО «Купчино» Александр Маликов поздравил первоклассников школы №292 Фрунзенского района с прошедшим праздником 1 Сентября и вручил юным школьникам подарки: книги и канцелярские наборы.

Школа №292 Фрунзенского района открыла свои двери 1 сентября 1966 года. С 1978 года она имеет статус школы с углубленным изучением математики. Здесь работают 58 педагогов и 10 административных работников. Среди них — пять почетных работников общего образования РФ, пять кандидатов наук, один сотрудник награжден Почетной грамотой Минобрнауки, четыре учителя — победители конкурса «Лучший учитель» в рамках ПНПО «Образование», 22 педагога имеют высшую квалификационную категорию, 29 педагогов — первую квалификационную категорию.

«Школьные и студенческие года, любимые учителя, верные друзья — для нас это уже светлые воспоминания, которые навсегда останутся в сердцах. А для маленьких первоклассников — это начало новой жизни. У них впереди огромный путь, полный самых ярких и незабываемых моментов. Пусть уроки для них будут интересными, книги — полезными, а школьная дружба — самой крепкой, — отметил Александр Маликов. — Желаю школьникам быть успешными и прилежными учениками, родителям — как можно больше поводов гордиться своими детьми, а учителям — профессиональных успехов и терпения».

Марина ПЕТРОВА

В помощь мамам с колясками и пожилым людям

Фото metro.spb.ru

Дистанция обеспечения мобильности пассажиров в Петербургском метрополитене теперь работает с открытия до закрытия станций. Сотрудники этого подразделения, созданного в апреле нынешнего года, оказывают помощь маломобильным пассажирам, в том числе пожилым людям и мамам с колясками.

Планируется, что общая численность работников в перспективе составит около 200 человек, набор сотрудников продолжается. Этого количества будет достаточно, чтобы охватить все станции петербургского метрополитена.

Специалисты в ярких жилетах с международным «знаком доступности» на спинах дежурят на определенных участках, состоящих из нескольких станций (2—4 станции) в зависимости от их загруженности. Если, например, инвалиду-колясочнику необходимо совершить поездку в метрополитене с конкретной станции в определенное время, лучше сообщить об этом заранее и оставить заявку на сопровождение по телефону информационно-справочного центра метрополитена 8-800-350-11-55.

С перечнем станций, на которых оказываются услуги по сопровождению людей с нарушениями функций опорно-двигательного аппарата, зрения, слуха, пожилых людей, родителей с детскими колясками и других социальных категорий людей, испытывающих затруднения с самостоятельным передвижением или ориентированием в метрополитене, можно ознакомиться на сайте предприятия metro.spb.ru в разделе «Метрополитен для маломобильных групп населения».

Парад российского студенчества пройдет в Петербурге

16 сентября в Санкт-Петербурге состоится парад российского студенчества. Это самое масштабное посвящение в ряды студентов не только в России, но и во всем мире. Более 30 городов примут участие в торжественном мероприятии, объединяющем тысячи первокурсников из сотен учебных заведений по всей стране.

В этом году Санкт-Петербург организует не только пешее, но и водное шествие, которое становится уже традиционным. В 12.00 колонна из 20 теплоходов начнет движение от набережной реки Фонтанки, вдоль Летнего сада к Петропавловской крепости.

Старт пешему параду будет дан в 13.00 — участники пройдут от парковки у Кронверкской куртины до дальней парковки у вертолетной площадки.

А в 14.00 состоится официальное открытие мероприятия. Кульминацией праздника станет торжественная клятва студента, которую одновременно произнесут участники парада по всей стране.

В нашем городе программа завершится концертом с участием групп «Марсель», «Симпатика», «Северный город», ILLUS'Я, 3XL PRO, Николая Заболотских.

Парад российского студенчества — это возможность для первокурсников принять участие в самом грандиозном посвящении в студенты и почувствовать себя частью большой студенческой семьи. Мероприятие организовано Комитетом по молодежной политике и взаимодействию с общественными организациями.

Чудотворная икона из Греции в Санкт-Петербурге

Икона Божией Матери «Панагия Сумела», одна из самых почитаемых в Греции чудотворных икон, находится в Санкт-Петербурге, в Спасо-Преображенском соборе всего 8 дней — с 12 по 18 сентября.

Чудотворная икона Божией Матери «Панагия Сумела» (греч. — «Всесвятая с горы Мела») — образ Богородицы, по преданию, написанный апостолом и евангелистом Лукой.

До конца IV века икона находилась в афинском храме в честь Божией Матери. Согласно древним источникам, два инока Варнава и Софроний пришли в этот храм поклониться чтимому образу. Здесь сама Богородица повелела им следовать за иконой до Понта (северо-восточная область Малой Азии) и на горе Мела основать монастырь. Монахи отправились в указанную Божией Матерью область, где в пещере обнаружили чудесно появившуюся здесь икону из афинского Богородичного храма.

Монастырь Панагии Сумельской был покинут в 1922 году во время обмена населением между Грецией и Турцией. Его реликвии, в том числе чудотворная икона «Панагия Сумела», были сначала спасены от потери понтийскими греками, а позже, в 1930 году, перевезены в Грецию, где пребывают в новом монастыре Панагии Сумела близ города Верия в Македонии.

Уже в третий раз в Петербурге состоится Неделя мобильности

Фото gov.spb.ru

В нашем городе 16—22 сентября пройдет Европейская неделя мобильности, в которой Петербург примет участие в третий раз. Эта международная акция призвана стимулировать жителей к переходу от частных автомобилей к общественному транспорту и экологически чистым видам транспортных средств.

Ежегодно 22 сентября во Всемирный день без автомобиля автомобилистам предлагается отказаться от использования личных транспортных средств в пользу общественного транспорта, велосипедов и пешеходных прогулок.

Неделю мобильности **16 сентября** в 17.00 откроет парад альтернативных видов транспорта «Время перемен», проводимый общественным проектом «Велосипедизация Санкт-Петербурга».

Горожане проедутся на велосипедах, унициклах, каргобайках, велорикшах, гироскутерах, сигвеях, роликах, самокатах, скейтбордах и лонгбордах. Маршрут пройдет по новым велополосам от сквера Виктора Цоя до кинотеатра «Великан».

В этот же день в пос. Хвойный Красносельского района пройдут «Чистые игры» — экологический и образовательный проект в формате командного квеста, позволяющий участникам внести свой вклад в очищение окружающей среды. Средняя продолжительность мероприятия — 2—3 часа. Для участия необходимо зарегистрироваться на официальном сайте «Чистых игр».

17 сентября запланировано проведение выставки ретро-техники и экскурсии для посетителей. Акция будет проходить на территории пешеходной зоны Большой Морской улицы на участке от Невского проспекта до Дворцовой площади с 11 до 17 часов.

В этот же день здесь будет работать передвижная уличная фотовыставка «Погружение в природу», посвященная особо охраняемым природным территориям Санкт-Петербурга.

18 сентября состоится акция «Припаркуйся на перехвате, воспользуйся общественным транспортом и получи подарок». Она будет проходить в течение дня на всех перехватывающих парковках города.

19 сентября в школах города будет проведена викторина по безопасности дорожного движения среди школьников 6—7-х классов.

Кроме того, огромное внимание в рамках Недели мобильности будет уделено экологическому образованию детей. Так, например, **20 сентября** Интерактивный центр истории метрополитена ждет школьников и их родителей на лекцию «Правила поведения в петербургском метрополитене».

Ключевым мероприятием в рамках Европейской недели мобильности станет празднование Всемирного дня без автомобиля, ежегодно проходящего **22 сентября**.

В этот день петербуржцам будет предложено на день отказаться от использования личного автомобиля в пользу экологически безопасных способов передвижения — общественного транспорта, велосипедов и пешеходных прогулок. Эта акция призвана привлечь внимание общественности к проблемам избыточного количества автомобилей и загрязнению воздуха в городе.

Завершится Европейская неделя мобильности полумарафоном «День здоровья». Стартует мероприятие 22 сентября в 18.00 в Приморском парке Победы. Там же в этот день пройдут соревнования гироскутеров, а для юных горожан будет организована детская зона с проведением конкурса рисунков «Дорога без автомобилей», посвященного теме транспорта и экологии.

С полной программой мероприятий Европейской недели мобильности можно ознакомиться на сайте Комитета по транспорту по ссылке: gov.spb.ru/gov/otrasl/c_transport/evropejskaya-nedelya-mobilnosti-v-sankt-peterburge.

По информации пресс-службы правительства Санкт-Петербурга

«Они защищали тебя, Ленинград»

В здании администрации Фрунзенского района 8 сентября прошел концерт, посвященный Дню памяти жертв блокады.

Для жителей района в программе под названием «Они защищали тебя, Ленинград» выступили струнный коллектив «Премьер-квартет», детский хор телевидения и радио Санкт-Петербурга, лауреат премии президента России Алина Атласова, а также заслуженный артист РФ Анатолий Тукиш.

8 сентября — скорбная дата для каждой ленинградской семьи. В этот день, оставивший тяжелый след в памяти всех поколений, началась 900-дневная блокада нашего города.

Концерт в социально-реабилитационном центре района

8 сентября в социально-реабилитационном центре для несовершеннолетних Фрунзенского района состоялось торжественное мероприятие, посвященное памяти жертв блокады «Уж стали седыми блокадные дети, прошло сколько лет, а сердце болит…»

В гости к воспитанникам Центра с концертной программой приехали студенты Санкт-Петербургского государственного института культуры.

В конце мероприятия воспитанники поблагодарили выступающих аплодисментами, гости и артисты обменялись подарками.

Медики личным примером начали прививочную кампанию

В поликлиническом отделении №123 городской поликлиники №109 старт массовой вакцинации дали главные врачи учреждений здравоохранения и начальник отдела здравоохранения Фрунзенского района Игорь Пономарев. Медики сделали прививки от гриппа, подавая жителям пример ответственного отношения к своему здоровью.

Вакцинация проводится во всех поликлиниках Фрунзенского района до 15 декабря, часы работы прививочных кабинетов — с 9.00 до 20.00. Перед процедурой необходимо получить допуск врача.

Напоминаем также, что до конца октября во Фрунзенском районе у станций метро «Купчино» и «Международная» по будням с 15.00 до 20.00 работают передвижные прививочные пункты, в которых за считанные минуты прививку от гриппа может бесплатно получить любой желающий. Передвижные пункты в мобильных модулях полностью оснащены и приспособлены для медицинских процедур. Документы предъявлять не обязательно.

Сохранить свое здоровье и сделать прививку рекомендуется всем категориям населения: детям (в первую очередь, организованным), взрослым (в особенности, пожилым и имеющим хронические болезни), а также профессиональным группам риска: медицинским сотрудникам, работникам образовательных учреждений, торговли, транспорта, предприятий общественного питания и коммунальной сферы.

При проведении вакцинации в прививочных кабинетах, мобильных пунктах и при выезде медицинских бригад по месту работы, гарантируется стерильность одноразовых шприцов, игл и других материалов, а также соблюдение всех санитарных норм.

Полиция конфисковала контрафактную обувь

38 единиц контрафактной продукции, маркированной под бренд популярной спортивной обуви, изъяли в магазине на улице Ярослава Гашека.

Сотрудники Центра организации применения административного законодательства ГУ МВД РФ по Санкт-Петербургу и Ленинградской области 6 сентября 2017 года в результате проверки в помещении торгового объекта на улице Ярослава Гашека обнаружили, что там незаконно продают обувь, маркированную под популярный спортивный бренд.

По результатам проверки из незаконного оборота изъято 38 единиц продукции с незаконно нанесенными товарными знаками известной торговой марки. В отношении индивидуального предпринимателя возбуждено дело об административном правонарушении по статье ст. 14.10 КоАП РФ («Незаконное использование средств индивидуализации товаров»).

По материалам официального портала администрации Фрунзенского района Санкт-Петербурга (www.frunznews.ru) и vk.com/frunzr

Полиция района предостерегает от мошенников

О биологически активных добавках (БАДах) не слышал разве что ленивый. Они становятся всё популярнее, а мошенники этим пользуются.

БАДы предназначены для приёма с пищей или введения в состав пищевых и биологически активных продуктов. Одни повышают мышечную активность, другие — общий тонус, третьи влияют на улучшение кровоснабжения отдельных органов или участков тела. БАДы можно найти в любой аптеке — там их на любой вкус. Но абсолютно полезных или абсолютно вредных БАДов нет.

Мошенники придумали, как заработать и на БАДах. Доверчивые люди (чаще всего пенсионеры) становятся жертвами мошенников, распространяющих БАДы под видом лекарственных средств или препаратов, «помогающих от многих болезней». Количество обманутых пожилых людей растет, а их финансовые потери весьма внушительны.

Так, в конце августа в дежурную часть 14-го отдела полиции обратилась 77-летняя жительница Фрунзенского района. Она сообщила, что ей по телефону позвонила неизвестная женщина, представившись сотрудницей института гематологии, и стала задавать вопросы. Через некоторое время звонок повторился: та же женщина перевела бедную старушку на «заведующего отделением», который сообщил, что у пенсионерки, возможно, рак крови и предложил купить лекарственные препараты.

Доверчивая бабушка сообщила, сколько денег у нее есть, и приобрела шесть банок с БАДами на сумму более 150 тысяч рублей. Их она передала курьеру за привезенный на дом товар. Уже потом женщина поняла, что стала жертвой мошенников...

Механизм такого рода мошенничества прост. Арендуется номер, с которого людям звонят неизвестные и представляются врачами, сотрудниками (и даже академиками и профессорами) разных медицинских учреждений. На самом же деле, эти люди — обычные телефонные операторы, которые никакого отношения к медицине не имеют. Пенсионерам по телефону дистанционно ставят диагнозы, при этом сразу назначают курс лечения якобы чудодейственным средством и ненавязчиво предлагают тут же его приобрести — хотя никакими лечебными свойствами БАДы не обладают и, соответственно, лечить от болезней никак не могут. Цены на товар устанавливают сами операторы. Далее к пенсионерам приезжает курьер, вручает «чудо-лекарство», получает деньги и исчезает.

Уважаемые граждане, покупайте БАДы только в аптеке. Приобрести их там можно за гораздо меньшие средства. Не попадайтесь на удочку мошенникам!

УМВД России по Фрунзенскому району Санкт-Петербурга

Приглашаем на учебу в Санкт-Петербургский университет МВД России

УМВД России по Фрунзенскому району осуществляет прием кандидатов для поступления на очное обучение в Санкт-Петербургский университет МВД РФ в 2018 году.

Набор осуществляется по специальностям (срок обучения 5 лет):
— правовое обеспечение национальной безопасности;
— правоохранительная деятельность;
— экономическая безопасность;
— безопасность информационных технологий в правоохранительной сфере);
— судебная экспертиза;
— управление персоналом.

Льготы и социальные гарантии:
- Бесплатное обучение.
- Достойная стипендия для курсантов (от 15 000 рублей на 1—3 курсах, от 34 000 — на 4—5 курсах).
- Обмундирование.
- Полный социальный пакет.
- Бесплатное лечение в поликлинике ГУ МВД.

По вопросам подачи документов для поступления на учебу в Санкт-Петербургский университет МВД России в 2017—2018 году обращаться в отдел по работе с личным составом УМВД России по Фрунзенскому району Санкт-Петербурга

Наш адрес: ул. Расстанная, д. 15, каб. 211 (2-й этаж).

Тел.: 573-62-27, 8-921-777-54-12, Маргарита Владимировна Филиппова.

frunz-news.ru

ПОНЕДЕЛЬНИК, 18 сентября

№40
14 сентября 2017

ПЕРВЫЙ КАНАЛ

5.00 Телеканал Доброе утро
9.00, 3.00 Новости
9.20, 4.30 Контрольная закупка
9.50 Жить здорово! (12+)
10.55 Модный приговор
12.00, 15.00 Новости с субтитрами
12.15, 15.15, 17.00 Время покажет (16+)
13.55 Давай поженимся! (16+)
16.00 Мужское / Женское (16+)
18.00 Вечерние новости с субтитрами
18.45 На самом деле (16+)
19.50 Пусть говорят (16+)
21.00 Время
21.35 Т/с ПРЕМЬЕРА СЕЗОНА. «ОТЧИЙ БЕРЕГ» (16+)
23.45 Вечерний Ургант (16+)
0.20 Ночные новости
0.35 Т/с «ТАЛЬЯНКА» (16+)
2.35 Х/ф «ПОТОПИТЬ «БИСМАРК» (12+)
3.05 Х/ф «ПОТОПИТЬ «БИСМАРК» (12+)

РОССИЯ 1

5.00, 9.15 Утро России
9.00, 11.00, 14.00, 17.00, 20.00, 20.45 Вести
9.55 О самом главном (12+)
11.40 Вести. Местное время
11.55 Т/с «СВАТЫ» (12+)
13.00, 19.00 60 минут (12+)
14.40, 17.40 Вести. Местное время. Санкт-Петербург
14.55 Т/с «ТАЙНЫ СЛЕДСТВИЯ» (12+)
18.00 Андрей Малахов. Прямой эфир (16+)
21.00 Т/с «БЛАГИЕ НАМЕРЕНИЯ» (12+)
23.15 Специальный корреспондент (16+)
1.50 Т/с «ВАСИЛИСА» (12+)
3.45 Т/с «РОДИТЕЛИ» (12+)

ТВ ЦЕНТР

6.00 Настроение
8.10 Х/ф «12 СТУЛЬЕВ»
11.30, 14.30, 19.40, 22.00 События
11.50 Постскриптум с Алексеем Пушковым (16+)
12.55 В центре событий с Анной Прохоровой (16+)
13.55 Городское собрание (12+)
14.50 Город новостей
15.05 Т/с «ПУАРО АГАТЫ КРИСТИ» (12+)
17.00 Естественный отбор (12+)
17.50 Х/ф «ОТЕЛЬ ПОСЛЕДНЕЙ НАДЕЖДЫ» (12+)
20.00 Петровка, 38 (16+)
20.20 Право голоса (16+)
22.30 Выборы замедленного действия. Спецрепортаж (16+)
23.05 Д/ф «Без обмана. Фермерские продукты» (16+)
0.00 События. 25-й час
0.30 Право знать! (16+)
2.20 Т/с «ВЕРОНИКА НЕ ХОЧЕТ УМИРАТЬ» (12+)

НТВ

5.00 Профилактика на канале с 5.00 до 13.20
13.20, 16.00, 19.00 Сегодня
13.25 Обзор. Чрезвычайное происшествие
14.00, 16.30, 1.45 Место встречи
16.15, 19.20 Сегодня в Санкт-Петербурге
17.00 Т/с «УЛИЦЫ РАЗБИТЫХ ФОНАРЕЙ» (16+)
19.40 Т/с «ПЁС» (16+)
23.50 Итоги дня
0.20 Поздняков (16+)
0.30 Футбольная столица с Геннадием Орловым
1.05 Т/с «АГЕНТСТВО СКРЫТЫХ КАМЕР» (16+)
3.40 Как в кино (16+)
4.35 Т/с «ППС» (16+)

РОССИЯ К

6.30, 7.00, 7.30, 8.00, 10.00, 19.30, 23.40 Новости культуры
6.35 Кто в доме хозяин
7.05 Легенды мирового кино
7.35 Путешествия натуралиста
8.05, 21.50 Правила жизни
8.30, 22.20 Т/с «ЕКАТЕРИНА»
9.15 Театральная летопись
9.40 Д/ф «Рисовые террасы Ифугао. Ступени в небо»
10.15, 18.30 Наблюдатель
11.10, 0.25 XX век
12.15 Д/ф «Честь мундира»
12.55 Черные дыры. Белые пятна
13.35 Д/ф «Жизнь по законам степей. Монголия»
14.30 Библейский сюжет
15.00 Новости культуры С-Пб
15.10, 1.40 Берлинский филармонический оркестр на фестивалях Европы
15.55 Д/ф «Госпиталь Кабаньяс в Гвадалахаре. Дом милосердия»
16.15 Д/с «На этой неделе... 100 лет назад. Нефронтовые заметки»
16.45 Агора
17.45 Острова
19.45 Главная роль
20.00 Д/ф «Сила мозга»
20.55 Спокойной ночи, малыши!
21.10 Сати. Нескучная классика...
23.10 Д/с «Дивы»
23.55 Магистр игры
1.25 Цвет времени
2.30 Д/с «Пророк в своем отечестве»

ДОМАШНИЙ

6.30, 5.30 Джейми: обед за 30 минут (16+)
7.30, 8.00 Д/с «По делам несовершеннолетних» (16+)
7.55 Бодрый шаг в утро (16+)
10.30 Давай разведёмся! (16+)
13.30 Тест на отцовство (16+)
14.30 Д/с «Понять. Простить» (16+)
15.05, 20.55 Т/с «ПОДКИДЫШИ» (16+)
17.00, 18.05, 19.00 Т/с «ЖЕНСКИЙ ДОКТОР-3» (16+)
18.00, 23.55 6 кадров (16+)
22.55 Т/с «ПРОВОДНИЦА» (16+)
0.30 Т/с «ХОРОШИЕ РУКИ» (16+)
3.35 Х/ф «МОЛОДАЯ ЖЕНА» (16+)

ТНТ

7.00, 7.30, 6.00, 6.30 Т/с «ДРУЖБА НАРОДОВ» (16+)
8.00, 8.30 ТНТ. Best (16+)
9.00 Дом-2. Lite (16+)
11.00, 23.00 Дом-2. Остров любви (16+)
12.00 Танцы (16+)
14.00, 14.30, 15.00, 15.30, 16.00, 16.30, 17.00, 17.30, 18.00, 18.30, 19.00, 19.30 Т/с «ИНТЕРНЫ» (16+)
20.00, 20.30 Т/с «ОЛЬГА» (16+)
21.00, 4.05 Х/ф «8 ПЕРВЫХ СВИДАНИЙ» (16+)
0.00 Дом-2. После заката (16+)
1.00 Такое кино! (16+)
1.30 Х/ф «ПАРНИ ИЗ ДЖЕРСИ» (16+)

СТС

6.00 М/ф «Сезон охоты-2» (12+)
7.25 М/ф «Монстры на каникулах-2» (6+)
9.00, 23.10, 0.30 Шоу Уральских пельменей (12+)
9.35 М/ф «Хороший динозавр» (12+)
11.20 Х/ф «ПАССАЖИРЫ» (16+)
13.30 Т/с «ВОСЬМИДЕСЯТЫЕ» (16+)
15.00 Т/с «КУХНЯ» (12+)
18.00, 19.00 Т/с «ВОРОНИНЫ» (16+)
20.00 Т/с ПРЕМЬЕРА! «МОЛОДЁЖКА. ВЗРОСЛАЯ ЖИЗНЬ» (16+)
21.00 Х/ф «НЕВЕРОЯТНЫЙ ХАЛК» (16+)
23.30 Кино в деталях с Фёдором Бондарчуком (18+)
1.00 Т/с «ТЁМНЫЙ МИР: РАВНОВЕСИЕ» (16+)
2.00 Х/ф «БИБЛИОТЕКАРЬ-2. ВОЗВРАЩЕНИЕ В КОПИ ЦАРЯ СОЛОМОНА» (16+)
3.50 Х/ф «БИБЛИОТЕКАРЬ-3: ПРОКЛЯТИЕ ИУДОВОЙ ЧАШИ» (16+)
5.40 Музыка на СТС (16+)

ТВ-3

6.00 М/ф «Мультфильмы» (0+)
9.30, 10.00, 17.30, 18.00 Д/с «Слепая» (12+)
10.30, 11.00, 16.00, 16.30 Д/с «Гадалка» (12+)
11.30, 12.30 Не ври мне! (12+)
13.30, 14.00, 14.30 Д/с «Охотники за привидениями» (16+)
15.00 Мистические истории (16+)
17.00 Знаки судьбы (16+)
18.30 Дневник экстрасенса с Фатимой Хадуевой (12+)
19.30, 20.30 Т/с «НАПАРНИЦЫ» (12+)
21.15, 22.15 Т/с «МЕНТАЛИСТ» (12+)
23.00 Х/ф «СОМНИЯ» (16+)
1.00, 1.45, 2.45, 3.30, 4.30, 5.15 Т/с «C.S.I. МЕСТО ПРЕСТУПЛЕНИЯ» (16+)

ЗВЕЗДА

6.00 Сегодня утром
8.00 Д/с «Война в Корее» (12+)
9.00, 13.00, 18.00, 23.00 Новости дня
10.00, 14.00 Военные новости
12.45 Т/с «ПОСЛЕДНИЙ БОЙ» (16+)
16.10, 17.05 Д/с «Легендарные самолеты» (6+)
18.40 Д/с «Автомобили в погонах»
19.35 Д/с «Теория заговора»
20.20 Специальный репортаж (12+)
20.45 Д/с «Загадки века с Сергеем Медведевым» (12+)
21.35 Особая статья (12+)
23.15 Д/с «Легенды советского сыска. Годы войны» (16+)
0.00 Звезда на Звезде с Александром Стриженовым (6+)
0.45 Х/ф «ССОРА В ЛУКАШАХ»
2.40 Х/ф «ВОСКРЕСНЫЙ ПАПА»
4.25 Х/ф «ЗОЛОТЫЕ РОГА»

ПЯТЫЙ КАНАЛ

5.00, 9.00, 13.00, 22.00 Известия
5.10, 6.10, 8.00, 8.05 Т/с «ОХОТА НА ВЕРВОЛЬФА» (16+)
7.00, 7.45 Информационный выпуск (12+)
7.10, 7.55 Прогноз погоды (6+)
7.15 Регион (12+)
9.25, 10.20, 11.20 Т/с «СПЕЦНАЗ» (16+)
12.20, 13.25, 13.45, 14.45, 15.35 Т/с «СПЕЦНАЗ-2» (16+)
16.40, 17.20 Т/с «ДЕТЕКТИВЫ» (16+)
18.00, 18.50, 19.35, 20.20, 21.10, 22.30, 23.20 Т/с «СЛЕД» (16+)
0.00 Известия. Итоговый выпуск
0.30 Х/ф «МУЖИКИ!..» (12+)
2.25 Х/ф «ТРИДЦАТОГО УНИЧТОЖИТЬ!» (16+)

РЕН ТВ

4.00 Профилактика с 4.00 по 13.20
13.20, 23.25 Загадки человечества с Олегом Шишкиным (16+)
14.00 Х/ф «ЖЕЛЕЗНЫЙ ЧЕЛОВЕК-3» (12+)
16.00, 19.00 Информационная программа 112 (16+)
16.30, 19.30, 23.00 Новости (16+)
17.00, 3.00 Тайны Чапман (16+)
18.00, 2.00 Самые шокирующие гипотезы (16+)
20.00 Х/ф «САМОЛЕТ ПРЕЗИДЕНТА» (16+)
22.20 Водить по-русски (16+)
0.20 Х/ф «В ЛАБИРИНТЕ ГРИЗЛИ» (16+)
4.00 Территория заблуждений с Игорем Прокопенко (16+)

МАТЧ ТВ

6.30 Лучшее в спорте (12+)
7.00, 8.55, 12.05, 15.05, 18.10 Новости
7.05, 12.15, 15.10, 18.20, 23.05 Все на Матч!
9.00 Хоккей. Канада - СССР. Суперсерия 1972 года. 1-й матч (0+)
11.20 Д/с «Кубок войны и мира» (12+)
12.45 Специальный репортаж (12+)
13.05 Футбол. Милан - Удинезе. Чемпионат Италии (0+)
15.40 Д/ф «Мираж на паркете» (12+)
16.10 Футбол. Челси - Арсенал. Чемпионат Англии (0+)
18.50 Д/с «Звёзды Премьер-лиги» (12+)
19.20, 21.55 После футбола с Георгием Черданцевым
19.50 Россия футбольная (12+)
19.55 Росгосстрах. Чемпионат России по футболу. Зенит (Санкт-Петербург) - Уфа. Прямая трансляция
22.55 В этот день в истории спорта (12+)
23.50 Х/ф «ОНГ БАК» (16+)
1.45 Д/ф «Тонкая грань» (16+)
2.45 Д/ф «Цена золота» (16+)
4.15 Д/ф «Африканская мечта Крейга Беллами» (16+)
5.15 Х/ф «ТАКТИКА БЕГА НА ДЛИННУЮ ДИСТАНЦИЮ» (12+)

САНКТ-ПЕТЕРБУРГ

6.00 Х/ф «БУКЕТ МИМОЗЫ И ДРУГИЕ ЦВЕТЫ» (16+)
7.25 Д/с «На природе с Якубом» (6+)
8.00, 9.05 Хорошее Утро
9.00, 10.00, 11.00, 13.00, 15.00, 17.00, 19.00 Новости
10.05 Полезная консультация
11.15 Т/с «ДЕНЬ РОЖДЕНИЯ БУРЖУЯ» (16+)
13.20 Промышленный клуб (12+)
13.45, 15.20 Х/ф «ВОЛШЕБНЫЙ ПОРТРЕТ» (12+)
15.15, 17.20, 22.30, 3.40 Новости спорта
16.00 Папа, мама, я - спортивная семья (0+)
17.25 Бизнес-Петербург
17.30 Д/с «Революция 1917: эпоха перемен» (16+)
18.00 Петербургский дневник
19.15 Т/с «БЕЗ СВИДЕТЕЛЕЙ» (16+)
21.00 Такой футбол (6+)
22.00, 3.10 Новости. Итоги дня
22.35, 3.45 Вектор успеха (12+)
22.45 Культурная эволюция (16+)
23.00, 3.55 Степень защиты с Еленой Болдышевой (16+)
23.10 Т/с «ЖИЗНЬ И ПРИКЛЮЧЕНИЯ МИШКИ ЯПОНЧИКА» (16+)
1.10 Х/ф «МОЛОДЫЕ ГОДЫ КОРОЛЕВЫ» (16+)
4.05 Х/ф «ЧЕРНЫЙ ОРЕЛ» (16+)
5.45 М/ф «Возвращение блудного попугая» (12+)

ОТР ОБЩЕСТВЕННОЕ ТЕЛЕВИДЕНИЕ РОССИИ

5.00, 10.05, 21.05 Прав!Да? (12+)
6.00, 12.05, 15.20, 22.00 Большая страна. Региональный акцент (12+)
6.45, 14.45, 23.35, 0.45 Активная среда (12+)
7.00, 14.05, 1.00 Календарь (12+)
7.40 ОТРажение недели
8.20, 13.15 Культурный обмен с Сергеем Николаевичем (12+)
9.05, 16.05, 22.40 Т/с «ГРАЖДАНИН НАЧАЛЬНИК» (12+)
10.00, 11.00, 12.00, 13.00, 14.00, 15.00, 21.00 Новости
11.05 Д/ф «Тайны Британского музея» (12+)
11.30 Д/ф «Любовь, Надежда и Егор» (12+)
17.00, 1.45 ОТРажение (12+)
23.45 Знак равенства (12+)
0.00 Д/ф «Живая история» (12+)

ПЕРВЫЙ КАНАЛ

5.00 Телеканал Доброе утро
9.00, 3.00 Новости
9.20, 4.25 Контрольная закупка
9.50 Жить здорово! (12+)
10.55 Модный приговор
12.00, 15.00 Новости с субтитрами
12.15, 15.15, 17.00 Время покажет (16+)
13.55 Давай поженимся! (16+)
16.00 Мужское / Женское (16+)
18.00 Вечерние новости с субтитрами
18.45 На самом деле (16+)
19.50 Пусть говорят (16+)
21.00 Время
21.35 Т/с ПРЕМЬЕРА СЕЗОНА. «ОТЧИЙ БЕРЕГ» (16+)
23.45 Вечерний Ургант (16+)
0.20 Ночные новости
0.35 Т/с «ТАЛЬЯНКА» (16+)
2.35 Х/ф «СКАЖИ, ЧТО ЭТО НЕ ТАК» (16+)
3.05 Х/ф «СКАЖИ, ЧТО ЭТО НЕ ТАК» (16+)

РОССИЯ 1

5.00, 9.15 Утро России
5.07, 5.35, 6.07, 6.35, 7.07, 7.35, 8.07, 8.35, 11.40, 14.40, 17.40 Вести. Местное время. Санкт-Петербург
9.00, 11.00, 14.00, 17.00, 20.00, 20.45 Вести
9.55 О самом главном (12+)
11.55 Т/с «СВАТЫ» (12+)
13.00, 19.00 60 минут (12+)
14.55 Т/с «ТАЙНЫ СЛЕДСТВИЯ» (12+)
18.00 Андрей Малахов. Прямой эфир (16+)
21.00 Т/с «БЛАГИЕ НАМЕРЕНИЯ» (12+)
23.15 Вечер с Владимиром Соловьёвым (12+)
1.50 Т/с «ВАСИЛИСА» (12+)
3.45 Т/с «РОДИТЕЛИ» (12+)

ТВ ЦЕНТР

6.00 Настроение
8.10 Доктор И... (16+)
8.40 Х/ф «КУБАНСКИЕ КАЗАКИ» (12+)
10.55 Тайны нашего кино (12+)
11.30, 14.30, 19.40, 22.00 События
11.50 Т/с «ЧИСТО АНГЛИЙСКОЕ УБИЙСТВО» (12+)
13.35 Мой герой (12+)
14.50 Город новостей
15.05, 3.20 Т/с «ПУАРО АГАТЫ КРИСТИ» (12+)
17.00 Естественный отбор (12+)
17.50 Х/ф «ОТЕЛЬ ПОСЛЕДНЕЙ НАДЕЖДЫ» (12+)
20.00 Петровка, 38 (16+)
20.20 Право голоса (16+)
22.30 Осторожно, мошенники! (16+)
23.05 Прощание. Игорь Сорин и Олег Яковлев (16+)
0.00 События. 25-й час
0.30 Д/с «Советские мафии» (16+)
1.20 Д/ф «Нас ждет холодная зима» (12+)
2.15 Смех с доставкой на дом (12+)
5.10 Д/ф «Без обмана. Фермерские продукты» (16+)

НТВ

5.00, 6.05 Т/с «АДВОКАТ» (16+)
6.00, 10.00, 13.00, 16.00, 19.00 Сегодня
7.00 Деловое утро НТВ (12+)
9.00, 10.20 Т/с «ВОЗВРАЩЕНИЕ МУХТАРА» (16+)
11.15 Т/с «ЛЕСНИК» (16+)
13.25 Обзор. Чрезвычайное происшествие
14.00, 16.30, 1.00 Место встречи
16.15, 19.20 Сегодня в Санкт-Петербурге
17.00 Т/с «УЛИЦЫ РАЗБИТЫХ ФОНАРЕЙ» (16+)
19.40 Т/с «ПЁС» (16+)
23.50 Итоги дня
0.20 Т/с «АГЕНТСТВО СКРЫТЫХ КАМЕР» (16+)
2.55 Квартирный вопрос (0+)
4.00 Т/с «ППС» (16+)

РОССИЯ К

6.30, 7.00, 7.30, 8.00, 10.00, 19.30, 23.40 Новости культуры
6.35 Кто в доме хозяин
7.05 Легенды мирового кино
7.35 Путешествия натуралиста
8.05, 21.50 Правила жизни
8.30, 22.20 Т/с «ЕКАТЕРИНА»
9.15 Театральная летопись
9.40, 19.45 Главная роль
10.15, 18.30 Наблюдатель
11.10, 0.35 XX век
12.15 Магистр игры
12.50 Сати. Нескучная классика...
13.30, 20.00 Д/ф «Сила мозга»
14.30 Исторические путешествия Ивана Толстого
15.00 Новости культуры С-Пб
15.10, 1.40 Берлинский филармонический оркестр на фестивалях Европы
16.00 Д/ф «Эс-Сувейра. Где пески встречаются с морем»
16.15 Эрмитаж
16.45 Д/ф «Леонид Утёсов. Есть у песни тайна...»
17.45 Д/ф «Вера Пашенная. Свет далекой звезды...»
20.55 Спокойной ночи, малыши!
21.10 Искусственный отбор
23.10 Д/с «Дивы»
23.55 Тем временем с Александром Архангельским
2.30 Д/с «Пророк в своем отечестве»

ДОМАШНИЙ

6.30, 5.30 Джейми: обед за 30 минут (16+)
7.30, 8.00 Д/с «По делам несовершеннолетних» (16+)
7.55 Бодрый шаг в утро (16+)
10.30 Давай разведёмся! (16+)
13.30 Тест на отцовство (16+)
14.30 Д/с «Понять. Простить» (16+)
15.05, 20.55 Т/с «ПОДКИДЫШИ» (16+)
17.00, 18.05, 19.00 Т/с «ЖЕНСКИЙ ДОКТОР-3» (16+)
18.00, 23.55, 5.20 6 кадров (16+)
22.55 Т/с «ПРОВОДНИЦА» (16+)
0.30 Т/с «ХОРОШИЕ РУКИ» (16+)
3.35 Х/ф «ДАМСКОЕ ТАНГО» (16+)
7.00, 7.30, 6.00, 6.30 Т/с «ДРУЖБА НАРОДОВ» (16+)
8.00, 8.30 ТНТ. Best (16+)
9.00 Дом-2. Lite (16+)
10.30 Дом-2. Остров любви (16+)
12.00, 12.30, 13.00, 13.30, 14.00 Т/с «САШАТАНЯ» (16+)
14.30, 15.00, 15.30, 16.00, 16.30, 17.00, 17.30, 18.00, 18.30, 19.00, 19.30 Т/с «ИНТЕРНЫ» (16+)
20.00, 20.30 Т/с «ОЛЬГА» (16+)
21.00, 3.15 Х/ф «8 НОВЫХ СВИДАНИЙ» (12+)
23.00 Дом-2. Город любви (16+)
0.00 Дом-2. После заката (16+)
1.00 Х/ф «ДЖОН КЬЮ» (16+)
4.55 Перезагрузка (16+)

6.00 М/с «Смешарики» (0+)
6.30 М/с «Новаторы» (6+)
7.00 М/с «Фиксики» (0+)
7.10 М/с «Как приручить дракона. Легенды» (6+)
7.25 М/с «Три кота» (0+)
7.40 М/с «Шоу мистера Пибоди и Шермана» (0+)
8.05 М/с «Драконы. Гонки по краю» (6+)
9.00, 22.45 Шоу Уральских пельменей (16+)
9.50 Х/ф «НЕВЕРОЯТНЫЙ ХАЛК» (16+)
12.00 Т/с «МОЛОДЁЖКА. ВЗРОСЛАЯ ЖИЗНЬ» (16+)
13.00 Т/с «ВОСЬМИДЕСЯТЫЕ» (16+)
15.00 Т/с «КУХНЯ» (16+)
18.00, 19.00 Т/с «ВОРОНИНЫ» (16+)
20.00 Т/с ПРЕМЬЕРА! «МОЛОДЁЖКА. ВЗРОСЛАЯ ЖИЗНЬ» (16+)
21.00 Х/ф «ФАНТАСТИЧЕСКАЯ ЧЕТВЕРКА: ВТОРЖЕНИЕ СЕРЕБРЯНОГО СЕРФЕРА» (12+)
0.30 Уральские пельмени (16+)

1.00 Т/с «ТЁМНЫЙ МИР: РАВНОВЕСИЕ» (16+)
2.00 Х/ф «БЕЛЫЕ ЦЫПОЧКИ» (12+)
4.00 М/ф «Гнездо дракона» (12+)
5.45 Музыка на СТС (16+)

ТВ-3

6.00 М/ф «Мультфильмы» (0+)
9.30, 10.00, 17.30, 18.00 Д/с «Слепая» (12+)
10.30, 11.00, 16.00, 16.30 Д/с «Гадалка» (12+)
11.30, 12.30 Не ври мне! (12+)
13.30, 14.00, 14.30 Д/с «Охотники за привидениями» (16+)
15.00 Мистические истории (16+)
17.00 Знаки судьбы (16+)
18.30 Дневник экстрасенса с Фатимой Хадуевой (12+)
19.30, 20.30 Т/с «НАПАРНИЦЫ» (12+)
21.15, 22.15 Т/с «МЕНТАЛИСТ» (12+)
23.00 Х/ф «ЗНАКОМЬТЕСЬ: ДЖО БЛЭК» (16+)
2.30 Т/с «ВЫЗОВ» (16+)

ЗВЕЗДА

6.00 Сегодня утром
8.00 Х/ф «ОПАСНАЯ КОМБИНАЦИЯ» (16+)
9.00, 13.00, 18.00, 23.00 Новости дня
10.00, 14.00 Военные новости
12.45, 13.15 Х/ф «СКУЛЬПТОР СМЕРТИ» (16+)
16.10 Т/с «СТРЕЛЯЮЩИЕ ГОРЫ» (16+)
17.05 Д/с «Легендарные самолеты» (6+)
18.40 Д/с «Автомобили в погонах»
19.35 Легенды армии с Александром Маршалом (12+)
20.20 Д/с «Теория заговора» (12+)
20.45 Улика из прошлого (16+)
21.35 Особая статья (12+)
23.15 Д/с «Легенды советского сыска. Годы войны» (16+)
0.00 Звезда на Звезде с Александром Стриженовым (6+)
0.45 Х/ф «СКВОЗЬ ОГОНЬ» (12+)
2.10 Х/ф «СЛЕДСТВИЕМ УСТАНОВЛЕНО» (6+)
4.00 Х/ф «ПОСТАРАЙСЯ ОСТАТЬСЯ ЖИВЫМ»
5.25 Д/с «Освобождение» (12+)

ПЯТЫЙ КАНАЛ

5.00, 9.00, 13.00, 22.00 Известия
5.10 М/ф «Добрыня Никитич» (0+)
5.25 Х/ф «Я ОБЪЯВЛЯЮ ВАМ ВОЙНУ» (16+)
7.00, 7.45 Информационный выпуск (12+)
7.10, 7.55 Прогноз погоды (6+)
7.15 Атмосфера (12+)
8.00 Х/ф «КРЕПОСТЬ» (12+)
9.25, 10.15, 11.05, 11.55 Т/с «МАЙОР ВЕТРОВ» (16+)
12.45, 13.25, 14.05, 15.00, 15.50 Т/с «СПАСТИ ИЛИ УНИЧТОЖИТЬ» (16+)
16.40, 17.20 Т/с «ДЕТЕКТИВЫ» (16+)
18.00, 18.50, 19.35, 20.25, 21.15, 22.30, 23.15 Т/с «СЛЕД» (16+)
0.00 Известия. Итоговый выпуск
0.30 Х/ф «НЕИДЕАЛЬНАЯ ЖЕНЩИНА» (16+)
2.30 Х/ф «МУЖИКИ!..» (12+)

РЕН ТВ

5.00, 4.00 Территория заблуждений с Игорем Прокопенко (16+)
6.00, 11.00 Документальный проект (16+)
7.00 С бодрым утром! (16+)
8.30, 12.30, 16.30, 19.30, 23.00 Новости (16+)
9.00 Военная тайна с Игорем Прокопенко (16+)
12.00, 16.00, 19.00 Информационная программа 112 (16+)
13.00, 23.25 Загадки человечества с Олегом Шишкиным (16+)
14.00 Х/ф «САМОЛЕТ ПРЕЗИДЕНТА» (16+)
17.00, 3.00 Тайны Чапман (16+)
18.00, 2.00 Самые шокирующие гипотезы (16+)
20.00 Х/ф «ОСТРОВ» (12+)
22.30 Водить по-русски (16+)
0.20 Х/ф «ПАССАЖИР 57» (16+)

МАТЧ ТВ

6.30 Лучшее в спорте (12+)
7.00, 8.55, 11.55, 16.30, 20.00 Новости
7.05, 12.00, 16.40, 20.10, 23.25 Все на Матч!
9.00 Хоккей. Канада - СССР. Суперсерия 1972 года. 4-й матч (0+)
11.00 Д/с «Кубок войны и мира» (12+)
12.35 Х/ф «ОНГ БАК» (16+)
14.30 Смешанные единоборства. UFC. The Ultimate Fighter. Finale. М. Джонсон - Дж. Гейджи. Трансляция из США (16+)
17.40 Десятка! (16+)
18.00 Профессиональный бокс. Всемирная Суперсерия. 1/4 финала. Э. Скоглунд - К. Смит. Трансляция из Великобритании (16+)
20.55 Специальный репортаж (12+)
21.25 Футбол. Шальке - Бавария. Чемпионат Германии. Прямая трансляция
23.55 Х/ф «СЕЗОН ПОБЕД» (16+)
1.55 Д/ф «Неудачная попытка Джордана» (16+)
2.55 Д/ф «Энди Маррей. Человек с ракеткой» (16+)
4.00 Д/ф «Беспечный игрок» (16+)
5.35 Д/ф «Мир глазами Ланса» (16+)

САНКТ-ПЕТЕРБУРГ

6.00, 7.00, 9.00, 10.00, 11.00, 13.00, 15.00, 17.00, 19.00 Новости
6.05, 18.00 Петербургский дневник (6+)
7.15, 17.25 Бизнес-Петербург
7.20 Д/с «Миллион вопросов о природе» (6+)
7.35, 22.35, 1.35 Вектор успеха (12+)
7.45, 22.45 Культурная эволюция (16+)
8.00, 9.05 Хорошее Утро
10.05 Полезная консультация
11.15 Т/с «ДЕНЬ РОЖДЕНИЯ БУРЖУЯ» (16+)
13.20 Окно в кино (16+)
13.45, 15.20 Х/ф «ЧЕЛОВЕК С ПЛАНЕТЫ ЗЕМЛЯ» (16+)
15.15, 17.20, 22.30, 1.30 Новости спорта
16.20 Д/с «Легенды Крыма» (16+)
17.30 Д/с «Революция 1917: эпоха перемен» (16+)
19.15 Т/с «БЕЗ СВИДЕТЕЛЕЙ» (16+)
21.00 Проект 2015
22.00, 1.05 Новости. Итоги дня
23.00 Т/с «ЖИЗНЬ И ПРИКЛЮЧЕНИЯ МИШКИ ЯПОНЧИКА» (16+)
1.45 Такой футбол (6+)
2.40 Х/ф «ЖИЛ-БЫЛ МОШЕННИК» (16+)
4.50 Д/с «Самые опасные путешествия» (12+)
5.45 М/ф «Возвращение блудного попугая» (12+)

ОТР ОБЩЕСТВЕННОЕ ТЕЛЕВИДЕНИЕ РОССИИ

5.00, 10.05, 21.05 Прав!Да? (12+)
6.00, 12.05, 15.20, 22.00 Большая страна. Возможности (12+)
6.45, 14.45, 23.35, 0.45 Активная среда (12+)
7.00, 14.05, 1.00 Календарь (12+)
7.45 За дело! (12+)
8.40 Д/ф «Дано мне тело, что мне делать с ним?» (12+)
9.10, 16.05, 22.40 Т/с «ГРАЖДАНИН НАЧАЛЬНИК» (12+)
10.00, 11.00, 12.00, 13.00, 14.00, 15.00, 21.00 Новости
11.05, 0.00 Д/ф «Живая история» (12+)
12.45 Медосмотр (12+)
13.15, 23.45 Знак равенства (12+)
13.30 Вспомнить всё (12+)
17.00, 1.45 ОТРажение (12+)

ПЕРВЫЙ КАНАЛ

5.00 Телеканал Доброе утро
9.00, 3.00 Новости
9.20 Контрольная закупка
9.50 Жить здорово! (12+)
10.55 Модный приговор
12.00, 15.00 Новости с субтитрами
12.15, 15.15, 17.00 Время покажет (16+)
13.55 Давай поженимся! (16+)
16.00 Мужское / Женское (16+)
18.00 Вечерние новости с субтитрами
18.45 На самом деле (16+)
19.50 Пусть говорят (16+)
21.00 Время
21.35 Т/с ПРЕМЬЕРА СЕЗОНА. «ОТЧИЙ БЕРЕГ» (16+)
23.45 Вечерний Ургант (16+)
0.20 Ночные новости
0.35 Т/с «ТАЛЬЯНКА» (16+)
2.35, 3.05 Х/ф «ПРИЯТНАЯ ПОЕЗДКА» (16+)

РОССИЯ 1

5.00, 9.15 Утро России
5.07, 5.35, 6.07, 6.35, 7.07, 7.35, 8.07, 8.35, 11.40, 14.40, 17.40 Вести. Местное время. Санкт-Петербург
9.00, 11.00, 14.00, 17.00, 20.00, 20.45 Вести
9.55 О самом главном (12+)
11.55 Т/с «СВАТЫ» (12+)
13.00, 19.00 60 минут (12+)
14.55 Т/с «ТАЙНЫ СЛЕДСТВИЯ» (12+)
18.00 Андрей Малахов. Прямой эфир (16+)
21.00 Т/с «БЛАГИЕ НАМЕРЕНИЯ» (12+)
23.15 Вечер с Владимиром Соловьёвым (12+)
1.50 Т/с «ВАСИЛИСА» (12+)
3.45 Т/с «РОДИТЕЛИ» (12+)

ТВ ЦЕНТР

6.00 Настроение
8.10 Доктор И... (16+)
8.45 Х/ф «МАКСИМ ПЕРЕПЕЛИЦА»
10.35 Д/ф «Леонид Быков. Последний дубль» (12+)
11.30, 14.30, 19.40, 22.00 События
11.50 Т/с «ЧИСТО АНГЛИЙСКОЕ УБИЙСТВО» (12+)
13.35 Мой герой (12+)
14.50 Город новостей
15.05, 3.20 Т/с «ПУАРО АГАТЫ КРИСТИ» (12+)
16.55 Естественный отбор (12+)
17.45 Х/ф «СРАЗУ ПОСЛЕ СОТВОРЕНИЯ МИРА» (16+)
20.00 Петровка, 38 (16+)
20.20 Право голоса (16+)
22.30 Линия защиты (16+)
23.05 Д/ф «Удар властью. Эдуард Лимонов» (16+)
0.00 События. 25-й час
0.30 Д/с «Советские мафии» (16+)
1.25 Д/ф «Как утонул командер Крэбб» (12+)
2.15 Смех с доставкой на дом (12+)
5.15 Д/ф «Без обмана. Операция «Аджика» (16+)

НТВ

5.00, 6.05 Т/с «АДВОКАТ» (16+)
6.00, 10.00, 13.00, 16.00, 19.00 Сегодня
7.00 Деловое утро НТВ (12+)
9.00, 10.20 Т/с «ВОЗВРАЩЕНИЕ МУХТАРА» (16+)
11.15 Т/с «ЛЕСНИК» (16+)
13.25 Обзор. Чрезвычайное происшествие
14.00, 16.30, 1.00 Место встречи
16.15, 19.20 Сегодня в Санкт-Петербурге
17.00 Т/с «УЛИЦЫ РАЗБИТЫХ ФОНАРЕЙ» (16+)
19.40 Т/с «ПЁС» (16+)
23.50 Итоги дня
0.20 Т/с «АГЕНТСТВО СКРЫТЫХ КАМЕР» (16+)
2.55 Дачный ответ (0+)
4.00 Т/с «ППС» (16+)

РОССИЯ К

6.30, 7.00, 7.30, 8.00, 10.00, 19.30, 23.40 Новости культуры
6.35 Кто в доме хозяин
7.05 Легенды мирового кино
7.35 Путешествия натуралиста
8.05, 21.50 Правила жизни
8.30, 22.20 Т/с «ЕКАТЕРИНА»
9.15 Театральная летопись
9.40, 19.45 Главная роль
10.15, 18.30 Наблюдатель
11.10, 0.35 XX век
12.15 Гений
12.50 Искусственный отбор
13.30 Д/ф «Сила мозга»
14.30 Исторические путешествия Ивана Толстого
15.00 Новости культуры С-Пб
15.10, 1.40 Берлинский филармонический оркестр на фестивалях Европы
15.50 Д/с «Жизнь замечательных идей»
16.15 Д/с «Пешком...»
16.45 Ближний круг Павла Любимцева
17.45 Острова
20.05 Д/ф «Непреходящее наследие «Хаббла»
20.55 Спокойной ночи, малыши!
21.10 Абсолютный слух
23.10 Д/с «Дивы»
23.55 Кинескоп с Петром Шепотинником
2.20 Д/ф «Антуан Лоран Лавуазье»
2.30 Д/с «Пророк в своем отечестве»

ДОМАШНИЙ

6.30, 5.30 Джейми: обед за 30 минут (16+)
7.30, 8.00 Д/с «По делам несовершеннолетних» (16+)
7.55 Бодрый шаг в утро (16+)
10.30 Давай разведёмся! (16+)
13.30 Тест на отцовство (16+)
14.30 Д/с «Понять. Простить» (16+)
15.05, 20.55 Т/с «ПОДКИДЫШИ» (16+)
17.00, 18.05, 19.00 Т/с «ЖЕНСКИЙ ДОКТОР-3» (16+)
18.00, 23.55, 5.25 6 кадров (16+)
22.55 Т/с «ПРОВОДНИЦА» (16+)
0.30 Т/с «ХОРОШИЕ РУКИ» (16+)
3.40 Х/ф «ДВЕНАДЦАТАЯ НОЧЬ» (16+)

ТНТ

7.00, 7.30 Т/с «ДРУЖБА НАРОДОВ» (16+)
8.00, 8.30 ТНТ. Best (16+)
9.00 Дом-2. Lite (16+)
11.00 Дом-2. Остров любви (16+)
12.00, 12.30, 13.00, 13.30, 14.00 Т/с «САШАТАНЯ» (16+)
14.30, 15.00, 15.30, 16.00, 16.30, 17.00, 17.30, 18.00, 18.30, 19.00, 19.30 Т/с «ИНТЕРНЫ» (16+)
20.00, 20.30 Т/с «ОЛЬГА» (16+)
21.00, 3.25 Х/ф «8 ЛУЧШИХ СВИДАНИЙ» (12+)
23.00 Дом-2. Город любви (16+)
0.00 Дом-2. После заката (16+)
1.00 Х/ф «ИНСТРУКЦИИ НЕ ПРИЛАГАЮТСЯ» (12+)
5.20 Т/с «САША+МАША» (16+)
6.00, 6.30 Т/с «ГРАЖДАНСКИЙ БРАК» (16+)

СТС

6.00 М/с «Смешарики» (0+)
6.30 М/с «Новаторы» (6+)
7.00, 7.40 М/с «Шоу мистера Пибоди и Шермана» (0+)
7.25 М/с «Три кота» (0+)
8.05 М/с «Драконы. Гонки по краю» (6+)
9.00, 23.35 Шоу Уральских пельменей (12+)
10.15 Х/ф «ФАНТАСТИЧЕСКАЯ ЧЕТВЕРКА: ВТОРЖЕНИЕ СЕРЕБРЯНОГО СЕРФЕРА» (12+)
12.00 Т/с «МОЛОДЁЖКА. ВЗРОСЛАЯ ЖИЗНЬ» (16+)
13.00 Т/с «ВОСЬМИДЕСЯТЫЕ» (16+)
15.00 Т/с «КУХНЯ» (16+)
18.00, 19.00 Т/с «ВОРОНИНЫ» (16+)
20.00 Т/с ПРЕМЬЕРА! «МОЛОДЁЖКА. ВЗРОСЛАЯ ЖИЗНЬ» (16+)
21.00 Х/ф «НОВЫЙ ЧЕЛОВЕК-ПАУК» (12+)
0.30 Уральские пельмени (16+)
1.00 Т/с «ТЁМНЫЙ МИР: РАВНОВЕСИЕ» (16+)

2.00 Х/ф «БЕЗ АНСАМБЛЯ» (16+)
3.30 Х/ф «СЕМЕЙНЫЙ УИКЭНД» (16+)
5.30 Музыка на СТС (16+)

ТВ-3

6.00 М/ф «Мультфильмы» (0+)
9.30, 10.00, 17.30, 18.00 Д/с «Слепая» (12+)
10.30, 11.00, 16.00, 16.30 Д/с «Гадалка» (12+)
11.30, 12.30 Не ври мне! (12+)
13.30, 14.00, 14.30 Д/с «Охотники за привидениями» (16+)
15.00 Мистические истории (16+)
17.00 Знаки судьбы (16+)
18.30 Дневник экстрасенса с Фатимой Хадуевой (12+)
19.30, 20.30 Т/с «НАПАРНИЦЫ» (12+)
21.15, 22.15 Т/с «МЕНТАЛИСТ» (12+)
23.00 Х/ф «ЛУЧШИЕ ИЗ ЛУЧШИХ» (16+)
1.00, 1.45, 2.30, 3.30, 4.30 Т/с «БАШНЯ» (16+)
5.15 Д/с «Тайные знаки» (12+)

ЗВЕЗДА

6.00 Сегодня утром
8.00, 10.05, 13.15, 14.05 Т/с «ОТРЯД КОЧУБЕЯ» (16+)
9.00, 13.00, 18.00, 23.00 Новости дня
10.00, 14.00 Военные новости
16.35 Д/ф «ВМФ СССР. Оборона Одессы» (12+)
17.05 Д/с «Легендарные самолеты»
18.40 Д/ф «Война командармов» (12+)
19.35 Последний день (12+)
20.20 Специальный репортаж (12+)
20.45 Д/с «Секретная папка» (12+)
21.35 Процесс (12+)
23.15 Д/с «Легенды советского сыска. Годы войны» (16+)
0.00 Звезда на Звезде с Александром Стриженовым (6+)
0.45 Х/ф «ШАГ НАВСТРЕЧУ. НЕСКОЛЬКО ИСТОРИЙ ВЕСЕЛЫХ И ГРУСТНЫХ...» (12+)
2.15 Х/ф «ВАС ВЫЗЫВАЕТ ТАЙМЫР» (6+)
4.05 Х/ф «КОНЕЦ ИМПЕРАТОРА ТАЙГИ»

ПЯТЫЙ КАНАЛ

5.00, 9.00, 13.00, 22.00 Известия
5.10 Х/ф «ОДНАЖДЫ ДВАДЦАТЬ ЛЕТ СПУСТЯ» (12+)
6.40, 8.00 Х/ф «ТРИДЦАТОГО УНИЧТОЖИТЬ!» (16+)
7.00, 7.45 Информационный выпуск (12+)
7.10, 7.55 Прогноз погоды (6+)
7.15 Сделано в области (12+)
7.25 Ленинградское время (12+)
9.25 Х/ф «БЕЛАЯ СТРЕЛА» (16+)
11.05, 12.00, 12.50, 13.25, 14.05, 15.00, 15.50 Т/с «БЕЛАЯ СТРЕЛА. ВОЗМЕЗДИЕ» (16+)
16.40, 17.20 Т/с «ДЕТЕКТИВЫ» (16+)
18.00, 18.50, 19.35, 20.20, 21.10, 22.30, 23.20 Т/с «СЛЕД» (16+)
0.00 Известия. Итоговый выпуск
0.30 Х/ф «СПОРТЛОТО-82» (12+)
2.25 Х/ф «СЕКС-МИССИЯ, ИЛИ НОВЫЕ АМАЗОНКИ» (16+)

РЕН ТВ

5.00, 9.00, 4.30 Территория заблуждений с Игорем Прокопенко (16+)
6.00, 11.00 Документальный проект (16+)
7.00 С бодрым утром! (16+)
8.30, 12.30, 16.30, 19.30, 23.00 Новости (16+)
12.00, 16.05, 19.00 Информационная программа 112 (16+)
13.00, 23.25 Загадки человечества с Олегом Шишкиным (16+)
14.00 Х/ф «ОСТРОВ» (12+)
17.00, 3.30 Тайны Чапман (16+)
18.00, 2.40 Самые шокирующие гипотезы (16+)
20.00 Х/ф «УГНАТЬ ЗА 60 СЕКУНД» (16+)
22.10 Всем по котику (16+)
0.20 Х/ф «РЕВОЛЬВЕР» (16+)

МАТЧ ТВ

6.30 Лучшее в спорте (12+)
7.00, 8.55, 11.00, 14.05 Новости
7.05, 11.05, 14.15, 18.55, 21.25, 23.40 Все на Матч!
9.00 Хоккей. Канада - СССР. Суперсерия 1972 года. 5-й матч (0+)
11.35 Смешанные единоборства. UFC. Л. Рокхолд - Д. Бранч. Трансляция из США (16+)
13.35 Д/ф «Долгий путь к победе» (12+)
14.55 Футбол. Оренбург - Рубин (Казань). Кубок России. 1/16 финала. Прямая трансляция
16.55 Футбол. Авангард (Курск) - ЦСКА. Кубок России. 1/16 финала. Прямая трансляция
19.25 Футбол. Кубань (Краснодар) - Спартак (Москва). Кубок России. 1/16 финала. Прямая трансляция
21.40 Футбол. Лацио - Наполи. Чемпионат Италии. Прямая трансляция
0.25 Х/ф «ВЕЛИЧАЙШИЙ» (16+)
2.20 Профессиональный бокс. Всемирная Суперсерия. 1/4 финала. Э. Скоглунд - К. Смит. Трансляция из Великобритании (16+)
4.20 Д/ф «Судьба Бэнджи» (16+)
6.00 Д/с «Вся правда про...» (12+)

САНКТ-ПЕТЕРБУРГ

6.00, 7.00, 9.00, 10.00, 11.00, 13.00, 15.00, 17.00, 19.00 Новости
6.05, 18.00 Петербургский дневник (12+)
7.15, 17.25 Бизнес-Петербург
7.20 Д/с «Миллион вопросов о природе» (6+)
7.35, 22.35, 1.45 Вектор успеха (12+)
7.45, 22.45 Культурная эволюция (16+)
8.00, 9.05 Хорошее Утро
10.05 Полезная консультация
11.15 Т/с «ДЕНЬ РОЖДЕНИЯ БУРЖУЯ» (16+)
13.20 Телезнайки (6+)
13.30, 15.20 Х/ф «ВЗЛЁТ» (12+)
15.15, 17.20, 22.30, 1.40 Новости спорта
16.30 Д/с «Легенды Крыма» (16+)
17.30 Д/с «Революция 1917: эпоха перемен» (16+)
19.15 Т/с «БЕЗ СВИДЕТЕЛЕЙ» (16+)
21.00 Проект 2015
22.00, 1.10 Новости. Итоги дня
23.00, 1.55 Степень защиты с Еленой Болдышевой (16+)
23.10 Т/с «ЖИЗНЬ И ПРИКЛЮЧЕНИЯ МИШКИ ЯПОНЧИКА» (16+)
2.05 Х/ф «ЖЕНЩИНЫ, КОТОРЫМ ПОВЕЗЛО» (12+)
4.50 Д/с «Самые опасные путешествия» (12+)
5.45 М/ф «Впервые на арене» (12+)

ОТР ОБЩЕСТВЕННОЕ ТЕЛЕВИДЕНИЕ РОССИИ

5.00, 10.05, 21.05 Прав!Да? (12+)
6.00, 12.05, 15.20, 22.00 Большая страна. Общество (12+)
6.45, 14.45, 23.35, 0.45 Активная среда (12+)
7.00, 14.05, 1.00 Календарь (12+)
7.45 Д/с «Легенды Крыма» (12+)
8.10, 13.30 Фигура речи (12+)
8.40 Д/ф «Дано мне тело, что мне делать с ним?» (12+)
9.10, 16.05, 22.40 Т/с «ГРАЖДАНИН НАЧАЛЬНИК» (12+)
10.00, 11.00, 12.00, 13.00, 14.00, 15.00, 21.00 Новости
11.05, 0.00 Д/ф «Живая история» (12+)
12.45 Среда обитания (12+)
13.15, 23.45 Знак равенства (12+)
17.00, 1.45 ОТРажение (12+)

ПЕРВЫЙ КАНАЛ

5.00 Телеканал Доброе утро
9.00, 3.00 Новости
9.20, 4.25 Контрольная закупка
9.50 Жить здорово! (12+)
10.55 Модный приговор
12.00, 15.00 Новости с субтитрами
12.15, 15.15, 17.00 Время покажет (16+)
13.55 Давай поженимся! (16+)
16.00 Мужское / Женское (16+)
18.00 Вечерние новости с субтитрами
18.45 На самом деле (16+)
19.50 Пусть говорят (16+)
21.00 Время
21.35 Т/с ПРЕМЬЕРА СЕЗОНА. «ОТЧИЙ БЕРЕГ» (16+)
23.45 Вечерний Ургант (16+)
0.20 Ночные новости
0.35 Т/с «ТАЛЬЯНКА» (16+)
2.35, 3.05 Х/ф «ГРОМ И МОЛНИЯ» (16+)

РОССИЯ 1

5.00, 9.15 Утро России
5.07, 5.35, 6.07, 6.35, 7.07, 7.35, 8.07, 8.35, 11.40, 14.40, 17.40 Вести. Местное время. Санкт-Петербург
9.00, 11.00, 14.00, 17.00, 20.00, 20.45 Вести
9.55 О самом главном (12+)
11.55 Т/с «СВАТЫ» (12+)
13.00, 19.00 60 минут (12+)
14.55 Т/с «ТАЙНЫ СЛЕДСТВИЯ» (12+)
18.00 Андрей Малахов. Прямой эфир (16+)
21.00 Т/с «БЛАГИЕ НАМЕРЕНИЯ» (12+)
23.15 Поединок (12+)
1.15 Т/с «ВАСИЛИСА» (12+)
3.10 Т/с «РОДИТЕЛИ» (12+

ТВ ЦЕНТР

6.00 Настроение
8.05 Доктор И... (16+)
8.40 Х/ф «ГАРАЖ»
10.40 Д/ф «Ольга Остроумова. Любовь земная» (12+)
11.30, 14.30, 19.40, 22.00 События
11.50 Т/с «ЧИСТО АНГЛИЙСКОЕ УБИЙСТВО» (12+)
13.35 Мой герой (12+)
14.50 Город новостей
15.05, 3.20 Т/с «ПУАРО АГАТЫ КРИСТИ» (12+)
16.55 Естественный отбор (12+)
17.45 Х/ф «СРАЗУ ПОСЛЕ СОТВОРЕНИЯ МИРА» (16+)
20.00 Петровка, 38 (16+)
20.20 Право голоса (16+)
22.30 10 самых... (16+)
23.05 Д/ф «Аллергия. Запах смерти» (12+)
0.00 События. 25-й час
0.30 Прощание. Дед Хасан (16+)
1.25 Д/ф «Точку ставит пуля» (12+)
2.15 Смех с доставкой на дом (12+)
5.05 Д/ф «Без обмана. Жареные факты» (16+)

НТВ

5.00, 6.05 Т/с «АДВОКАТ» (16+)
6.00, 10.00, 13.00, 16.00, 19.00 Сегодня
7.00 Деловое утро НТВ (12+)
9.00, 10.20 Т/с «ВОЗВРАЩЕНИЕ МУХТАРА» (16+)
11.15 Т/с «ЛЕСНИК» (16+)
13.25 Обзор. Чрезвычайное происшествие
14.00, 16.30, 1.00 Место встречи
16.15, 19.20 Сегодня в Санкт-Петербурге
17.00 Т/с «УЛИЦЫ РАЗБИТЫХ ФОНАРЕЙ» (16+)
19.40 Т/с «ПЁС» (16+)
23.50 Итоги дня
0.20 Т/с «АГЕНТСТВО СКРЫТЫХ КАМЕР» (16+)
2.55 НашПотребНадзор (16+)
4.00 Т/с «ППС» (16+)

РОССИЯ К

6.30, 7.00, 7.30, 8.00, 10.00, 19.30, 23.40 Новости культуры
6.35 Лето Господне
7.05 Легенды мирового кино
7.35 Путешествия натуралиста
8.05, 21.50 Правила жизни
8.30, 22.20 Т/с «ЕКАТЕРИНА»
9.15 Театральная летопись
9.40, 19.45 Главная роль
10.15, 18.30 Наблюдатель
11.10, 0.35 XX век
12.05 Игра в бисер с Игорем Волгиным
12.45, 1.30 Цвет времени
12.55 Абсолютный слух
13.35 Д/ф «Непреходящее наследие «Хаббла»
14.30 Исторические путешествия Ивана Толстого
15.00 Новости культуры С-Пб
15.10, 1.40 Берлинский филармонический оркестр на фестивалях Европы
16.05 Д/ф «Томас Алва Эдисон»
16.15 Петербургские встречи
16.45 Линия жизни
17.45 Больше, чем любовь
20.05 Д/ф «Солнечные суперштормы»
20.55 Спокойной ночи, малыши!
21.10 Энигма
23.10 Д/с «Дивы»
23.55 Черные дыры. Белые пятна
2.40 Д/ф «Национальный парк Дурмитор. Горы и водоемы Черногории»

ДОМАШНИЙ

6.30, 5.30 Джейми: обед за 30 минут (16+)
7.30, 8.00, 18.00, 23.55 6 кадров (16+)
7.55 Бодрый шаг в утро (16+)
8.15 Д/с «По делам несовершеннолетних» (16+)
10.15 Давай разведёмся! (16+)
13.15 Тест на отцовство (16+)
14.15 Д/с «Понять. Простить» (16+)
14.50, 20.55 Т/с «ПОДКИДЫШИ» (16+)
16.45, 18.05, 19.00 Т/с «ЖЕНСКИЙ ДОКТОР-3» (16+)
17.45 Дневник счастливой мамы (16+)
22.55 Т/с «ПРОВОДНИЦА» (16+)
0.30 Т/с «ХОРОШИЕ РУКИ» (16+)
3.35 Х/ф «ЗДРАВСТВУЙ И ПРОЩАЙ» (16+)
7.00, 7.30, 6.00, 6.30 Т/с «ГРАЖДАНСКИЙ БРАК» (16+)
8.00, 8.30 ТНТ. Best (16+)
9.00 Дом-2. Lite (16+)
10.30 Дом-2. Остров любви (16+)
12.00, 12.30, 13.00, 13.30, 14.00 Т/с «САШАТАНЯ» (16+)
14.30, 15.00, 15.30, 16.00, 16.30, 17.00, 17.30, 18.00, 18.30, 19.00, 19.30 Т/с «ИНТЕРНЫ» (16+)
20.00, 20.30 Т/с «ОЛЬГА» (16+)
21.00 Студия Союз (16+)
22.00 Импровизация (16+)
23.00 Дом-2. Город любви (16+)
0.00 Дом-2. После заката (16+)
1.00 Х/ф «НА РАССТОЯНИИ ЛЮБВИ» (16+)
3.00 ТНТ-Club (16+)
3.05 Х/ф «РАСПЛАТА» (16+)
5.05 Т/с «САША+МАША» (16+)

6.00 М/с «Смешарики» (0+)
6.30 М/с «Новаторы» (6+)
7.00, 7.40 М/с «Шоу мистера Пибоди и Шермана» (0+)
7.25 М/с «Три кота» (0+)
8.05 М/с «Драконы. Гонки по краю» (6+)
9.00, 23.40 Шоу Уральских пельменей (16+)
9.30 Х/ф «НОВЫЙ ЧЕЛОВЕК-ПАУК» (12+)
12.00 Т/с «МОЛОДЁЖКА. ВЗРОСЛАЯ ЖИЗНЬ» (16+)
13.00 Т/с «ВОСЬМИДЕСЯТЫЕ» (16+)
15.00 Т/с «КУХНЯ» (16+)
18.00, 19.00 Т/с «ВОРОНИНЫ» (16+)
20.00 Т/с ПРЕМЬЕРА! «МОЛОДЁЖКА. ВЗРОСЛАЯ ЖИЗНЬ» (16+)
21.00 Х/ф «НОВЫЙ ЧЕЛОВЕК-ПАУК: ВЫСОКОЕ НАПРЯЖЕНИЕ» (12+)
0.30 Уральские пельмени (16+)
1.00 Т/с «ТЁМНЫЙ МИР: РАВНОВЕСИЕ» (16+)
2.00 Х/ф «БЕЗУМНЫЙ СПЕЦНАЗ» (16+)

3.45 Х/ф «СМЕШНОЙ РАЗМЕР» (16+)
5.20 Ералаш (0+)
5.45 Музыка на СТС (16+)

ТВ-3

6.00 М/ф «Мультфильмы» (0+)
9.30, 10.00, 17.30, 18.00 Д/с «Слепая» (12+)
10.30, 11.00, 16.00, 16.30 Д/с «Гадалка» (12+)
11.30, 12.30 Не ври мне! (12+)
13.30, 14.00, 14.30 Д/с «Охотники за привидениями» (16+)
15.00 Мистические истории (16+)
17.00 Знаки судьбы (16+)
18.30 Дневник экстрасенса с Фатимой Хадуевой (12+)
19.30, 20.30, 21.15 Т/с «НАПАРНИЦЫ» (12+)
22.15 Т/с «МЕНТАЛИСТ» (12+)
23.00 Х/ф «ЛУЧШИЕ ИЗ ЛУЧШИХ-2» (16+)
1.00 Т/с «ЗДЕСЬ КТО-ТО ЕСТЬ» (16+)

ЗВЕЗДА

6.00 Сегодня утром
8.00 Д/ф «Вернусь после победы... Подвиг Анатолия Михеева» (12+)
9.00, 13.00, 18.00, 23.00 Новости дня
9.15 Д/с «Оружие Победы» (12+)
9.45, 10.05 Д/с «Легендарные самолеты» (6+)
10.00, 14.00 Военные новости
10.35, 13.15, 14.05 Т/с «ТУМАН» (16+)
14.35 Т/с «ТУМАН-2» (16+)
18.40 Д/ф «Война командармов» (12+)
19.35 Легенды космоса (6+)
20.20 Д/с «Теория заговора» (12+)
20.45 Код доступа (12+)
21.35 Процесс (12+)
23.15 Д/с «Легенды советского сыска. Годы войны» (16+)
0.00 Звезда на Звезде с Александром Стриженовым (6+)
0.45 Т/с «КЛУБ САМОУБИЙЦ, ИЛИ ПРИКЛЮЧЕНИЯ ТИТУЛОВАННОЙ ОСОБЫ»
4.45 Х/ф «ПОСЕЙДОН» СПЕШИТ НА ПОМОЩЬ»

ПЯТЫЙ КАНАЛ

5.00, 9.00, 13.00, 22.00 Известия
5.10 Х/ф «СПОРТЛОТО-82» (12+)
7.00, 7.45 Информационный выпуск (12+)
7.10, 7.55 Прогноз погоды (6+)
7.15 Регион (12+)
7.30 Область спорта (12+)
8.00 Х/ф «НЕИДЕАЛЬНАЯ ЖЕНЩИНА» (16+)
9.25 Х/ф «ПРОСТАЯ ИСТОРИЯ» (16+)
11.05, 12.00, 12.50, 13.25, 14.05, 15.00, 15.50 Т/с «БЕЛАЯ СТРЕЛА. ВОЗМЕЗДИЕ» (16+)
16.40, 17.20 Т/с «ДЕТЕКТИВЫ» (16+)
18.00, 18.50, 19.35, 20.20, 21.15, 22.30, 23.20 Т/с «СЛЕД» (16+)
0.00 Известия. Итоговый выпуск
0.30 Х/ф «ОДНАЖДЫ ДВАДЦАТЬ ЛЕТ СПУСТЯ» (12+)
2.05 Х/ф «КРЕПОСТЬ» (12+)
4.00 Живая история (16+)

РЕН ТВ

5.00, 4.30 Территория заблуждений с Игорем Прокопенко (16+)
6.00, 9.00 Документальный проект (16+)
7.00 С бодрым утром! (16+)
8.30, 12.30, 16.30, 19.30, 23.00 Новости (16+)
12.00, 16.00, 19.00 Информационная программа 112 (16+)
13.00, 23.25 Загадки человечества с Олегом Шишкиным (16+)
14.00 Х/ф «УГНАТЬ ЗА 60 СЕКУНД» (16+)
17.00, 3.40 Тайны Чапман (16+)
18.00, 2.40 Самые шокирующие гипотезы (16+)
20.00 Х/ф «ГЛАЗА ЗМЕИ» (16+)
22.00 Смотреть всем! (16+)
0.20 Х/ф «ВЛАСТЬ СТРАХА» (16+)

МАТЧ ТВ

6.30 Лучшее в спорте (12+)
7.00, 8.55, 11.20, 15.00, 18.25, 21.25 Новости
7.05, 11.30, 18.30, 22.15 Все на Матч!
9.00 Хоккей. Канада - СССР. Суперсерия 1972 года. 8-й матч (0+)
11.00, 15.05 Специальный репортаж (12+)
12.30 Футбол. Ювентус - Фиорентина. Чемпионат Италии (0+)
14.30 Д/с «Легендарные клубы» (12+)
15.25 Континентальный вечер
15.55 Хоккей. Авангард (Омская область) - СКА (Санкт-Петербург). КХЛ. Прямая трансляция
18.50 В этот день в истории спорта (12+)
18.55 Все на футбол!
19.25 Футбол. Динамо (Санкт-Петербург) - Зенит (Санкт-Петербург). Кубок России. 1/16 финала. Прямая трансляция
21.30 Профессиональный бокс. Дмитрий Кудряшов. На пути к Суперсерии (16+)
23.00 Х/ф «БОЕЦ» (16+)
0.40 Профессиональный бокс. М.Власов - Д. Дейли. Бой за титул чемпиона по версии WBA International в первом тяжёлом весе. А. Чеботарёв - Н. Лаваль. Бой за титул чемпиона по версии IBO International в среднем весе. Трансляция из Саратова (16+)
2.40 Д/ф «Прыжок из космоса» (16+)
4.25 Д/ф «Новая высота» (16+)
5.25 Д/ф «Дакар - безумие в пустыне» (16+)

САНКТ-ПЕТЕРБУРГ

6.00, 7.00, 9.00, 10.00, 11.00, 13.00, 15.00, 17.00, 19.00 Новости
6.05, 18.00 Петербургский дневник (12+)
7.15, 17.25 Бизнес-Петербург
7.20 Д/с «Миллион вопросов о природе» (6+)
7.35, 22.35, 1.35 Вектор успеха (12+)
7.45, 22.45 Культурная эволюция (16+)
8.00, 9.05 Хорошее Утро
10.05 Полезная консультация
11.15 Т/с «ДЕНЬ РОЖДЕНИЯ БУРЖУЯ» (16+)
13.20 Х/ф «БУКЕТ МИМОЗЫ И ДРУГИЕ ЦВЕТЫ» (16+)
14.45 Д/ф «Тихвинская икона Божией матери» (6+)
15.15, 17.20, 22.30, 1.30 Новости спорта
15.20 Д/с «Икона - Окно в вечность. Возвращение иконы» (6+)
16.00 Партбюро
17.30 Д/с «Революция 1917: эпоха перемен» (16+)
19.15 Т/с «БЕЗ СВИДЕТЕЛЕЙ» (16+)
21.00 Проект 2015
22.00, 1.00 Новости. Итоги дня
23.00 Т/с «ЖИЗНЬ И ПРИКЛЮЧЕНИЯ МИШКИ ЯПОНЧИКА» (16+)
1.45 Х/ф «ЖЕНЩИНЫ, КОТОРЫМ ПОВЕЗЛО» (12+)
5.45 М/ф «Зайчонок и муха» (12+)

ОТР ОБЩЕСТВЕННОЕ ТЕЛЕВИДЕНИЕ РОССИИ

5.00, 10.05, 21.05 Прав!Да? (12+)
6.00, 12.05, 15.20, 22.00 Большая страна. Люди (12+)
6.45, 14.45, 23.35, 0.45 Активная среда (12+)
7.00, 14.05, 1.00 Календарь (12+)
7.45 За строчкой архивной... (12+)
8.10, 13.30 Гамбургский счёт (12+)
8.40 Д/ф «Театральный роман» (12+)
9.10, 16.05, 22.40 Т/с «ГРАЖДАНИН НАЧАЛЬНИК» (12+)
10.00, 11.00, 12.00, 13.00, 14.00, 15.00, 21.00 Новости
11.05, 0.00 Д/ф «Живая история» (12+)
12.45 уДачные советы (12+)
13.15, 23.45 Знак равенства (12+)
17.00, 1.45 ОТРажение (12+)

ПЕРВЫЙ КАНАЛ

5.00 Телеканал Доброе утро
9.00 Новости
9.20, 5.00 Контрольная закупка
9.50 Жить здорово! (12+)
10.55 Модный приговор
12.00, 15.00 Новости с субтитрами
12.15, 15.15 Время покажет (16+)
13.55 Давай поженимся! (16+)
16.00, 4.05 Мужское / Женское (16+)
17.00 Жди меня
18.00 Вечерние новости с субтитрами
18.45 Человек и закон с Алексеем Пимановым (16+)
19.50 Поле чудес (16+)
21.00 Время
21.30 Голос. Новый сезон (12+)
23.25 Вечерний Ургант (16+)
0.20 Д/ф Премьера. «Брюс Спрингстин». «Городские пижоны» (16+)
1.45 Х/ф «БОЛЬШАЯ ИГРА» (16+)

РОССИЯ 1

5.00, 9.15 Утро России
5.07, 5.35, 6.07, 6.35, 7.07, 7.35, 8.07, 8.35, 11.40, 14.40, 17.40 Вести. Местное время. Санкт-Петербург
9.00, 11.00, 14.00, 17.00, 20.00, 20.45 Вести
9.55 О самом главном (12+)
11.55 Т/с «СВАТЫ» (12+)
13.00, 19.00 60 минут (12+)
14.55 Т/с «ТАЙНЫ СЛЕДСТВИЯ» (12+)
18.00 Андрей Малахов. Прямой эфир (16+)
21.00 Юморина (12+)
23.20 Х/ф «ЛЮБОВЬ НЕ ДЕЛИТСЯ НА ДВА» (12+)
3.15 Т/с «РОДИТЕЛИ» (12+)

ТВ ЦЕНТР

6.00 Настроение
8.05 Д/ф «Сергей Захаров. Я не жалею ни о чём» (12+)
9.05, 11.50 Х/ф «ОТЕЛЬ ПОСЛЕДНЕЙ НАДЕЖДЫ» (12+)
11.30, 14.30, 22.00 События
13.15, 15.05 Х/ф «ШРАМ» (12+)
14.50 Город новостей
17.40 Х/ф «ХРАБРЫЕ ЖЁНЫ» (12+)
19.30 В центре событий с Анной Прохоровой
20.40 Красный проект (16+)
22.30 Приют комедиантов (12+)
0.25 Д/ф «Нонна Мордюкова. Право на одиночество» (12+)
1.15 Х/ф «МОЗГ» (12+)
3.35 Петровка, 38 (16+)
3.50 Лион Измайлов и все, все, все (12+)

НТВ

5.00, 6.05 Т/с «АДВОКАТ» (16+)
6.00, 10.00, 13.00, 16.00, 19.00 Сегодня
7.00 Деловое утро НТВ (12+)
9.00, 10.20 Т/с «ВОЗВРАЩЕНИЕ МУХТАРА» (16+)
11.15 Т/с «ЛЕСНИК» (16+)
13.25 Обзор. Чрезвычайное происшествие
14.00, 1.40 Место встречи
16.15, 19.20 Сегодня в Санкт-Петербурге
16.30 ЧП. Расследование (16+)
17.00 Т/с «УЛИЦЫ РАЗБИТЫХ ФОНАРЕЙ» (16+)
19.40 Т/с «ПЁС» (16+)
0.40 Мы и наука. Наука и мы (12+)
3.40 Поедем, поедим! (0+)
4.05 Т/с «ППС» (16+)

РОССИЯ К

6.30, 7.00, 7.30, 8.00, 10.00, 19.30, 23.20 Новости культуры
6.35 Кто в доме хозяин
7.05 Легенды мирового кино
7.35 Путешествия натуралиста
8.05 Россия, любовь моя!
8.35, 17.15 Больше, чем любовь
9.15 Д/ф «Владимир Хенкин. Профессия - смехач»
9.40 Главная роль
10.20, 20.15 Линия жизни
11.15 Д/ф «Гоа. Соборы в джунглях»
11.35 Кинескоп с Петром Шепотинником
12.15 Д/ф «Да, скифы - мы!»
12.55 Энигма
13.35 Д/ф «Солнечные суперштормы»
14.30 Исторические путешествия Ивана Толстого
15.00 Новости культуры С-Пб
15.10, 1.55 Берлинский филармонический оркестр на фестивалях Европы
16.05 Письма из провинции
16.35 Царская ложа
17.55 Х/ф «ВАСИЛИЙ И ВАСИЛИСА»
19.45 Смехоностальгия
21.05 Х/ф «ЭННИ»
23.35 2 Верник 2
0.20 Х/ф «ДЕВУШКИ! ДЕВУШКИ! ДЕВУШКИ!»

ДОМАШНИЙ

6.30, 6.00 Джейми: обед за 30 минут (16+)
7.30, 0.00 6 кадров (16+)
7.50 Д/с «По делам несовершеннолетних» (16+)
9.50 Т/с «НИНА» (16+)
17.45, 23.45 Дневник счастливой мамы (16+)
18.00, 22.55 Т/с «ПРОВОДНИЦА» (16+)
19.00 Х/ф «ОПАСНЫЕ СВЯЗИ» (16+)
0.30 Х/ф «ДОМ НА ХОЛОДНОМ КЛЮЧЕ» (16+)
4.10 Х/ф «ССОРА В ЛУКАШАХ» (16+)

ТНТ

7.00, 7.30, 6.00, 6.30 Т/с «ГРАЖДАНСКИЙ БРАК» (16+)
8.00, 8.30 ТНТ. Best (16+)
9.00 Дом-2. Lite (16+)
11.00 Дом-2. Остров любви (16+)
12.00, 12.30, 13.00, 13.30, 14.00 Т/с «САШАТАНЯ» (16+)
14.30, 15.00 Однажды в России. Дайджест (16+)
16.00, 17.00, 18.00, 19.00, 19.30 Однажды в России (16+)
20.00, 20.30 Love is (16+)
21.00 Комеди Клаб (16+)
22.00 Открытый микрофон (16+)
23.00 Дом-2. Город любви (16+)
0.00 Дом-2. После заката (16+)
1.00 Такое кино! (16+)
1.30 Х/ф «АДВОКАТ ДЬЯВОЛА» (16+)
4.20 Перезагрузка (16+)
5.20 Т/с «САША+МАША» (16+)

СТС

6.00 М/с «Смешарики» (0+)
6.30 М/с «Новаторы» (6+)
7.00, 7.40 М/с «Шоу мистера Пибоди и Шермана» (0+)
7.25 М/с «Три кота» (0+)
8.05 М/с «Драконы. Гонки по краю» (6+)
9.00, 19.30 Шоу Уральских пельменей (16+)
9.30 Х/ф «НОВЫЙ ЧЕЛОВЕК-ПАУК: ВЫСОКОЕ НАПРЯЖЕНИЕ» (12+)
12.00 Т/с «МОЛОДЁЖКА. ВЗРОСЛАЯ ЖИЗНЬ» (16+)
13.00 Т/с «ВОСЬМИДЕСЯТЫЕ» (16+)
15.00 Т/с «КУХНЯ» (16+)
18.00 Т/с «ВОРОНИНЫ» (16+)
19.00 Уральские пельмени (16+)
21.00 Х/ф ПРЕМЬЕРА! «ЗАЩИТНИКИ» (12+)
22.45 Х/ф «КНИГА ИЛАЯ» (16+)
1.00 Х/ф «ИГРОК» (18+)
3.05 Х/ф «ПРОКЛЯТИЕ МОЕЙ МАТЕРИ» (16+)
4.55 Семья 3D (16+)
5.50 Музыка на СТС (16+)

ТВ-3

6.00 М/ф «Мультфильмы» (0+)
9.30, 10.00, 17.30 Д/с «Слепая» (12+)

10.30, 11.00, 16.00, 16.30 Д/с «Гадалка» (12+)
11.30, 12.30 Не ври мне! (12+)
13.30, 14.00, 14.30 Д/с «Охотники за привидениями» (16+)
15.00 Д/с «Мистические истории» (16+)
17.00 Знаки судьбы (16+)
18.00 Дневник экстрасенса с Татьяной Лариной (16+)
19.00 Человек-невидимка (12+)
20.00 Х/ф «ПУТЕШЕСТВИЕ К ЦЕНТРУ ЗЕМЛИ» (12+)
21.45 Х/ф «ПИРАМИДА» (16+)
23.30 Х/ф «КОРОЛЕВА ПРОКЛЯТЫХ» (16+)
1.30 Х/ф «ЛУЧШИЕ ИЗ ЛУЧШИХ» (16+)
3.30 Х/ф «ДОКТОР ДУЛИТТЛ-3» (6+)
5.15 Д/с «Тайные знаки» (12+)

ЗВЕЗДА

6.05 Д/с «Теория заговора» (12+)
6.35 Д/с «Маршалы Сталина» (12+)
7.40, 9.15 Х/ф «ДВА БИЛЕТА НА ДНЕВНОЙ СЕАНС»
9.00, 13.00, 18.00, 23.00 Новости дня
10.00, 14.00 Военные новости
10.05 Х/ф «КРУГ»
12.00, 13.15, 14.05 Х/ф «ИЗ ЖИЗНИ НАЧАЛЬНИКА УГОЛОВНОГО РОЗЫСКА» (12+)
14.15 Х/ф «ДАУРИЯ» (6+)
18.40 Х/ф «БЕРЕГИТЕ ЖЕНЩИН»
21.20 Х/ф «ШЕСТОЙ» (12+)
23.15 Х/ф «СИЦИЛИАНСКАЯ ЗАЩИТА» (6+)
1.00 Х/ф «СКУЛЬПТОР СМЕРТИ» (16+)
2.55 Х/ф «ОПАСНАЯ КОМБИНАЦИЯ» (16+)
4.55 Д/ф «Тайна гибели дирижабля «Гинденбург» (16+)

ПЯТЫЙ КАНАЛ

5.00, 9.00, 13.00 Известия
5.10, 6.00, 6.55, 8.00, 8.35, 9.25, 9.55, 10.50, 11.40, 12.30, 13.25, 13.50, 14.45, 15.35 Т/с «АПОСТОЛ» (16+)
7.00, 7.45 Информационный выпуск (12+)
7.10, 7.55 Прогноз погоды (6+)
7.15 Регион (12+)
16.35, 17.20, 18.05, 18.55, 19.40, 20.25, 21.15, 22.05, 22.50, 23.40 Т/с «СЛЕД» (16+)
0.25, 1.00, 1.40, 2.20, 3.00, 3.40, 4.20, 4.55 Т/с «ДЕТЕКТИВЫ» (16+)

РЕН ТВ

5.00 Территория заблуждений с Игорем Прокопенко (16+)
6.00, 9.00 Документальный проект (16+)
7.00 С бодрым утром! (16+)
8.30, 12.30, 16.30, 19.30 Новости (16+)
12.00, 15.55, 19.00 Информационная программа 112 (16+)
13.00 Загадки человечества с Олегом Шишкиным (16+)
14.00 Х/ф «ГЛАЗА ЗМЕИ» (16+)
17.00 Тайны Чапман (16+)
18.00, 4.20 Самые шокирующие гипотезы (16+)
20.00, 21.00 Документальный спецпроект (16+)
23.00 Х/ф «ПИРАНЬИ 3D» (18+)
0.40 Х/ф «ПИРАНЬИ 3DD» (18+)
2.00 Х/ф «ОТСЧЕТ УБИЙСТВ» (16+)

МАТЧ ТВ

6.30 Лучшее в спорте (12+)
7.00, 8.55, 11.40, 14.15, 16.25, 19.25, 20.30 Новости
7.05, 11.45, 16.30, 19.30, 23.40 Все на Матч!
9.00 Х/ф «БОЕЦ» (16+)
10.40 Профессиональный бокс. Всемирная Суперсерия. 1/4 финала. А. Усик - М. Хук. Трансляция из Германии (16+)
12.15 Футбол. Крылья Советов (Самара) - Локомотив (Москва). Кубок России. 1/16 финала (0+)
14.25 Волейбол. Россия - Украина. Чемпионат Европы. Женщины. Прямая трансляция из Азербайджана
16.55 Хоккей. Металлург (Магнитогорск) - Салават Юлаев (Уфа). КХЛ. Прямая трансляция
20.00 Д/с «Звёзды Премьер-лиги» (12+)
20.40 Все на футбол! (12+)
21.40 Футбол. Лилль - Монако. Чемпионат Франции. Прямая трансляция
0.25 Х/ф «ТЕМ ТЯЖЕЛЕЕ ПАДЕНИЕ» (12+)
2.30 Д/ф «Матч, который не состоялся» (16+)
3.30 Д/ф «Решить и сделать» (16+)
4.30 UFC Top-10. Противостояния (16+)
4.55 Смешанные единоборства. UFC. М. Руа - О. Сен-Пре. Прямая трансляция из Японии

САНКТ-ПЕТЕРБУРГ

6.00, 7.00, 9.00, 10.00, 11.00, 13.00, 15.00, 17.00, 19.00 Новости
6.05 Петербургский дневник (12+)
7.15, 17.25 Бизнес-Петербург
7.20 Д/с «Миллион вопросов о природе» (6+)
7.35 Вектор успеха (12+)
7.45, 23.00 Культурная эволюция (16+)
8.00, 9.05 Хорошее Утро
10.05 Полезная консультация
11.15 Т/с «ДЕНЬ РОЖДЕНИЯ БУРЖУЯ» (16+)
13.20 Промышленный клуб (12+)
13.45, 15.20 Х/ф «СУПЕРОГРАБЛЕНИЕ В МИЛАНЕ» (16+)
15.15, 17.20 Новости спорта
16.15 Морские вести (0+)
16.30 Д/с «Это город Ленинград» (12+)
17.30, 19.15 Х/ф «ИГРА В ЧЕТЫРЕ РУКИ» (16+)
19.40 Х/ф «НЕУПРАВЛЯЕМЫЙ ЗАНОС» (16+)
21.45 Малые родины большого Петербурга (6+)
22.00 Пульс города (6+)
23.15, 3.55 Окно в кино (16+)
23.45 Х/ф «АНКОР, ЕЩЁ АНКОР» (16+)
1.45 Х/ф «ОХОТНИК С УОЛЛ-СТРИТ» (18+)
4.20 Х/ф «ЛУННАЯ РАДУГА» (12+)

ОТР ОБЩЕСТВЕННОЕ ТЕЛЕВИДЕНИЕ РОССИИ

5.00, 10.05, 21.05 За дело! (12+)
6.00, 12.05, 15.20, 22.00 Большая страна. Открытие (12+)
6.45, 11.45, 14.45 Активная среда (12+)
7.00, 14.05 Календарь (12+)
7.45, 13.15 Моя история (12+)
8.25 уДачные советы (12+)
8.40 Д/ф «Она была актрисою» (12+)
9.05, 16.05, 22.40 Т/с «ГРАЖДАНИН НАЧАЛЬНИК» (12+)
10.00, 11.00, 12.00, 13.00, 14.00, 15.00, 21.00 Новости
11.05 Д/ф «Живая история» (12+)
17.00, 1.45 ОТРажение (12+)
23.30 Культурный обмен с Сергеем Николаевичем (12+)
0.15 Х/ф «СКУЛЬПТОР СМЕРТИ» (12+)

СУББОТА, 23 сентября

№40
14 сентября 2017

ПЕРВЫЙ КАНАЛ

5.30, 6.10 Модный приговор
6.00 Новости
6.45 Т/с «ЖИЗНЕННЫЕ ОБСТОЯТЕЛЬСТВА» (16+)
8.45 М/с «Смешарики. Спорт»
9.00 Играй, гармонь любимая!
9.45 Слово пастыря
10.00, 12.00, 15.00 Новости с субтитрами
10.15 Д/ф Премьера. «Ольга Остроумова. Когда тебя понимают...» К юбилею актрисы (12+)
11.25, 12.15 Х/ф «ДОЖИВЕМ ДО ПОНЕДЕЛЬНИКА»
13.40, 15.10 Т/с «А У НАС ВО ДВОРЕ...» (12+)
18.00 Вечерние новости с субтитрами
18.15 Кто хочет стать миллионером? с Дмитрием Дибровым
19.50, 21.20 Сегодня вечером (16+)
21.00 Время
23.00 Премьера. Короли фанеры (16+)
23.50 Х/ф ПРЕМЬЕРА. «ТИПА КОПЫ» (18+)
1.45 Х/ф «КАПРИЗ» (16+)
3.40 Х/ф «ЧЕРНАЯ ВДОВА» (16+)

РОССИЯ 1

4.40 Т/с «НЕОТЛОЖКА-2» (12+)
6.35 Мульт-утро
7.10 Живые истории
8.00, 11.00, 11.20, 14.00 Вести
8.20 Закон есть закон. Опасные связи
8.50 Гражданское общество
9.20 Сто к одному
10.10 Пятеро на одного
11.40 Аншлаг и Компания (16+)
14.20 Х/ф «ВСЁ ВЕРНЁТСЯ» (12+)
18.10 Субботний вечер
20.00 Вести в субботу
21.00 Х/ф «МЕСТЬ КАК ЛЕКАРСТВО» (12+)
0.55 Х/ф «ПРИМЕТА НА СЧАСТЬЕ» (12+)
3.05 Т/с «МАРШ ТУРЕЦКОГО» (12+)

ТВ ЦЕНТР

5.05 Марш-бросок (12+)
5.30 АБВГДейка
5.55 Х/ф «ХРАБРЫЕ ЖЁНЫ» (12+)
7.50 Православная энциклопедия (6+)
8.15 Х/ф «КОРОЛЕВСТВО КРИВЫХ ЗЕРКАЛ» (6+)
9.35 Х/ф «СВАДЬБА В МАЛИНОВКЕ»
11.30, 14.30, 23.50 События
11.45, 14.45 Х/ф «СРАЗУ ПОСЛЕ СОТВОРЕНИЯ МИРА» (16+)
16.05 Х/ф «МОЙ ЛУЧШИЙ ВРАГ» (12+)
20.00 Московский международный фестиваль Круг Света. Шоу-путешествие в Останкино. Прямая трансляция
21.10 Постскриптум с Алексеем Пушковым
22.20 Право знать! (16+)
0.00 Право голоса (16+)
3.15 Выборы замедленного действия. Спецрепортаж (16+)
3.50 Д/ф «Удар властью. Эдуард Лимонов» (16+)
4.35 Хроники московского быта. Красным по голубому (16+)
5.20 Д/ф «Последняя обида Евгения Леонова» (12+)

НТВ

5.00 ЧП. Расследование (16+)
5.40 Звезды сошлись (16+)
7.25 Смотр (0+)
8.00, 10.00, 16.00 Сегодня
8.20 Новый дом (0+)
8.50 Устами младенца (0+)
9.30 Готовим с Алексеем Зиминым (0+)
10.20 Главная дорога (16+)
11.00 Еда живая и мёртвая (12+)
12.00 Квартирный вопрос (0+)
13.05 НашПотребНадзор (16+)
14.10 Поедем, поедим! (0+)
15.05 Своя игра (0+)
16.20 Однажды... (16+)
17.00 Секрет на миллион (16+)
19.00 Центральное телевидение с Вадимом Такменевым
20.00 Ты супер! Танцы (6+)
22.45 Международная пилорама с Тиграном Кеосаяном (16+)
23.45 Квартирник НТВ у Маргулиса (16+)
1.50 Х/ф «ОРУЖИЕ» (16+)
3.40 Т/с «ППС» (16+)

РОССИЯ К

6.30 Библейский сюжет
7.05 Х/ф «МЕЧТА»
8.50 М/ф «Мультфильмы»
9.30 Эрмитаж
9.55 Обыкновенный концерт с Эдуардом Эфировым
10.30 Х/ф «ВАСИЛИЙ И ВАСИЛИСА»
12.05 Власть факта
12.50, 1.55 Д/ф «Архитекторы от природы»
13.40 Х/ф «ДЕВУШКИ! ДЕВУШКИ! ДЕВУШКИ!»
15.25 Искатели
16.15 Игра в бисер с Игорем Волгиным
16.55 Д/ф «Романтизм»
18.30 XX век
19.25 Х/ф «НОЧНОЙ ПАТРУЛЬ»
21.00 Агора
22.00 Легендарные концерты. Три тенора - Пласидо Доминго, Хосе Каррерас, Лучано Паваротти
23.30 Х/ф «АМУН»
0.55 Мутен Фэктори Квинтет. Концерт на джазовом фестивале во Вьенне
2.45 М/ф «Жил-был пес»

ДОМАШНИЙ

6.30, 6.00 Джейми: обед за 30 минут (16+)
7.30, 5.45 6 кадров (16+)
8.05 Х/ф «ЖЕНЩИНЫ» (16+)
10.05 Х/ф «МИФ ОБ ИДЕАЛЬНОМ МУЖЧИНЕ» (16+)
14.15 Т/с «ДОМ С СЮРПРИЗОМ» (16+)
18.00 Д/ф «Окно жизни» (16+)
19.00 Х/ф «НЕПУТЁВАЯ НЕВЕСТКА» (16+)
22.45 Д/ф «Проводницы» (16+)
23.45 Дневник счастливой мамы (16+)
0.30 Х/ф «КТО-ТО ТЕРЯЕТ, КТО-ТО НАХОДИТ» (16+)
4.00 Х/ф «БАЛАМУТ» (16+)

ТНТ

7.00, 7.30, 6.00, 6.30 Т/с «ГРАЖДАНСКИЙ БРАК» (16+)
8.00 ТНТ. Best (16+)
8.30, 4.20 ТНТ Music (16+)
9.00 Агенты 003 (16+)
9.30 Дом-2. Lite (16+)
10.30 Дом-2. Остров любви (16+)
11.30 Школа ремонта (12+)
12.30, 19.30 Экстрасенсы. Битва сильнейших (16+)
14.00, 14.30, 15.00 Т/с «ОЛЬГА» (16+)
15.30 Х/ф «ДЖОН УИК-2» (16+)
18.00 Студия Союз (16+)
19.00 Экстрасенсы ведут расследование (16+)
20.00 Битва экстрасенсов (16+)
21.30 Танцы (16+)
23.30 Дом-2. Город любви (16+)
0.30 Дом-2. После заката (16+)
1.30 Х/ф «СЕКС В БОЛЬШОМ ГОРОДЕ» (16+)
4.55 Перезагрузка (16+)

СТС

6.00 М/с «Смешарики» (0+)
6.15 М/с «Драконы. Гонки по краю» (6+)
6.45 М/с «Алиса знает, что делать!» (6+)
7.15 М/с «Фиксики» (0+)
7.25 М/с «Шоу мистера Пибоди и Шермана» (0+)
7.50 М/с «Три кота» (0+)
8.05 М/ф «Приключения Кота в сапогах» (6+)
9.00 Уральские пельмени (16+)
10.00 ПроСТО кухня (12+)
10.30 Премьера! Успеть за 24 часа (16+)
11.30, 16.00 М/с «Весёлых праздников» (6+)
11.35, 16.45 М/с «Сказки Шрэкова болота» (6+)
12.10, 17.20 М/ф «Шрэк-4D» (6+)
12.25 М/ф «Шрэк» (6+)

14.10 М/ф «Шрэк-2» (6+)
16.30 М/с «Пингвины из Мадагаскара» (6+)
17.40 М/ф «Шрэк Третий» (6+)
19.20 М/ф «Шрэк навсегда» (12+)
21.00 Х/ф «ИЛЛЮЗИЯ ОБМАНА» (12+)
23.10 Х/ф «ВЕЛИКИЙ УРАВНИТЕЛЬ» (16+)
1.45 Х/ф «КНИГА ИЛАЯ» (16+)
3.55 М/ф «7-й гном» (6+)
5.30 Семья 3D (16+)

ТВ-3

6.00, 8.30, 10.00, 5.45 М/ф «Мультфильмы» (0+)
8.00 О здоровье: Понарошку и всерьез (12+)
9.30 Школа доктора Комаровского (12+)
10.15 Х/ф «ДОКТОР ДУЛИТТЛ-3» (6+)
12.00 Х/ф «СЫН МАСКИ» (12+)
13.45, 4.00 Х/ф «ПСИХОКИНЕЗ» (16+)
15.30 Х/ф «ПИРАМИДА» (16+)
17.15 Х/ф «ПУТЕШЕСТВИЕ К ЦЕНТРУ ЗЕМЛИ» (12+)
19.00 Х/ф «СКОРОСТЬ» (12+)
21.15 Х/ф «СКОРОСТЬ-2: КОНТРОЛЬ НАД КРУИЗОМ» (12+)
23.30 Х/ф «НА ГРЕБНЕ ВОЛНЫ» (16+)
2.00 Х/ф «ЛУЧШИЕ ИЗ ЛУЧШИХ-2» (16+)

ЗВЕЗДА

5.50 Х/ф «КАК ИВАНУШКА-ДУРАЧОК ЗА ЧУДОМ ХОДИЛ»
7.35 Х/ф «ТАМ, НА НЕВЕДОМЫХ ДОРОЖКАХ...»
9.00, 13.00, 18.00, 23.00 Новости дня
9.15 Легенды музыки (6+)
9.40 Последний день (12+)
10.30 Не факт! (6+)
11.00 Военная приемка. След в истории (6+)
13.15 Д/с «Загадки века с Сергеем Медведевым» (12+)
14.00 Х/ф «БЕРЕГИТЕ ЖЕНЩИН»
16.50, 18.25 Х/ф «ОТВЕТНЫЙ ХОД» (12+)
18.10 Задело!
18.55 Х/ф «СЛУШАТЬ В ОТСЕКАХ» (12+)
21.40 Четвертый всеармейский фестиваль Армия России-2017
23.20 Десять фотографий (6+)
0.05 Х/ф «ЧАКЛУН И РУМБА» (16+)
1.45 Х/ф «РУССКАЯ РУЛЕТКА» (16+)
3.25 Х/ф «СИЦИЛИАНСКАЯ ЗАЩИТА» (6+)
5.15 Д/ф «С Земли до Луны» (12+)

ПЯТЫЙ КАНАЛ

5.35, 8.00 М/ф Мультфильмы (0+)
7.00 Информационный выпуск. Новости культуры (12+)
7.10, 7.55 Прогноз погоды (6+)
7.15 Дом культуры (12+)
7.40 Атмосфера (12+)
9.00 Известия
9.15, 10.05, 10.55, 11.45, 12.35, 13.20, 14.15, 15.05, 15.50, 16.40, 17.30, 18.20, 19.05, 20.00, 20.45, 21.35, 22.25, 23.10 Т/с «СЛЕД» (16+)
0.00 Известия. Главное
0.55, 2.00, 3.00, 4.00 Т/с «ПРОШУ ПОВЕРИТЬ МНЕ НА СЛОВО» (16+)

РЕН ТВ

5.00 Самые шокирующие гипотезы (16+)
5.15, 17.00 Территория заблуждений с Игорем Прокопенко (16+)
8.30 М/ф «Как поймать перо Жар-птицы» (0+)
9.55 Минтранс (16+)
10.40 Самая полезная программа (16+)
11.40 Ремонт по-честному (16+)
12.25, 12.35, 16.35 Военная тайна с Игорем Прокопенко (16+)
12.30, 16.30 Новости (16+)
19.00 Засекреченные списки (16+)
21.00 Х/ф «ТОР: ЦАРСТВО ТЬМЫ» (12+)
23.00 Х/ф «КОНАН-ВАРВАР» (16+)
1.00 Х/ф «ПОЛЕ БИТВЫ - ЗЕМЛЯ» (16+)
3.15 Т/с «БАНДИТСКИЙ ПЕТЕРБУРГ: БАРОН» (16+)

МАТЧ ТВ

6.30 Смешанные единоборства. UFC. М. Руа - О. Сен-Пре. Прямая трансляция из Японии
7.00, 14.05, 23.00 Все на Матч! (12+)
7.30 Х/ф «ТЕМ ТЯЖЕЛЕЕ ПАДЕНИЕ» (12+)
9.35 Профессиональный бокс. Дмитрий Кудряшов. На пути к Суперсерии (16+)
10.20, 20.55 Новости
10.25 Все на футбол! (12+)
10.55, 2.00 Х/ф «ДЖЕРРИ МАГУАЙЕР» (16+)
13.35 Автоинспекция (12+)
14.25 Футбол. Вест Хэм - Тоттенхэм. Чемпионат Англии. Прямая трансляция
16.25 Росгосстрах. Чемпионат России по футболу. Динамо (Москва) - ЦСКА. Прямая трансляция
18.25 НЕфутбольная страна (12+)
18.55 Росгосстрах. Чемпионат России по футболу. Спартак (Москва) - Анжи (Махачкала). Прямая трансляция
21.00 Волейбол. Россия - Турция. Чемпионат Европы. Женщины. Трансляция из Азербайджана (0+)
0.00 Футбол. Саутгемптон - Манчестер Юнайтед. Чемпионат Англии (0+)
4.30 Профессиональный бокс. Всемирная Суперсерия. 1/4 финала. Д. Кудряшов - Ю. Дортикос. Прямая трансляция из США

САНКТ-ПЕТЕРБУРГ

6.00 Слово (16+)
6.15 Х/ф «МЕРА ПРЕСЕЧЕНИЯ» (16+)
7.50 Д/с «Революция 1917: эпоха перемен» (16+)
10.00 Пульс города (6+)
11.00, 15.00, 18.00, 20.00 Новости
11.10 Культурная эволюция (16+)
11.25 Малые родины большого Петербурга (6+)
11.35 Окно в кино (16+)
12.05 Матрица науки (6+)
12.20 Х/ф «В ПОИСКАХ ПРАВДЫ» (16+)
13.50, 15.10 Х/ф «СИНЯЯ ТЕТРАДЬ» (16+)
15.50, 18.15, 20.15 Т/с «20-Е ДЕКАБРЯ» (16+)
21.45 Театральная гостиная с Рудольфом Фурмановым (16+)
23.50 Т/с «БЕЗ СВИДЕТЕЛЕЙ» (16+)

ОТР ОБЩЕСТВЕННОЕ ТЕЛЕВИДЕНИЕ РОССИИ

5.00 От прав к возможностям (12+)
5.30, 13.05, 21.20 Концерт Сурганова и Оркестр. Игра в классики (12+)
7.15 Культурный обмен с Сергеем Николаевичем (12+)
8.00 Служу Отчизне (12+)
8.30 Среда обитания (12+)
8.40 Знак равенства (12+)
8.55 М/ф «Лягушка-путешественница» (12+)
9.15 Х/ф «ЗОЛОТЫЕ ЧАСЫ» (12+)
10.30, 2.40 Дом Э (12+)
11.00 Большая наука (12+)
11.50 Новости Совета Федерации (12+)
12.05 За дело! (12+)
13.00, 15.00, 19.00 Новости
14.40, 15.05 Т/с «ГРАЖДАНИН НАЧАЛЬНИК» (12+)
19.20 Моя история (12+)
19.50 Х/ф «СКУЛЬПТОР СМЕРТИ» (12+)
22.50 Х/ф «ЗАКОЛДОВАННЫЙ ДОЛЛАР» (12+)
0.15 Х/ф «ЧАЙКОВСКИЙ» (12+)
3.10 Киноправда?! (12+)
3.20 Х/ф «КТО ЗАПЛАТИТ ЗА УДАЧУ» (12+)
4.30 Д/ф «Тайны Британского музея» (12+)

ВОСКРЕСЕНЬЕ, 24 сентября

№40
14 сентября 2017

ПЕРВЫЙ КАНАЛ

5.50 Т/с «ЖИЗНЕННЫЕ ОБСТОЯТЕЛЬСТВА» (16+)
6.00 Новости
6.10 Т/с «ЖИЗНЕННЫЕ ОБСТОЯТЕЛЬСТВА» (16+)
8.10 М/с «Смешарики. Пинкод»
8.25 Часовой (12+)
8.55 Здоровье (16+)
10.00, 12.00 Новости с субтитрами
10.15 Непутевые заметки с Дмитрием Крыловым (12+)
10.35 Честное слово с Юрием Николаевым
11.25 Фазенда
12.15 Премьера. Главный котик страны
13.00 Д/ф «Теория заговора» (16+)
14.55 Д/ф Премьера. «Есть что любить и что беречь». К юбилею Иосифа Кобзона (12+)
16.00 Юбилейный вечер Иосифа Кобзона
21.00 Воскресное Время
22.30 Что? Где? Когда? Осенняя серия игр
23.40 Х/ф «ПРОМЕТЕЙ» (16+)
2.00 Х/ф «ИСЧЕЗАЮЩАЯ ТОЧКА» (16+)
3.50 Модный приговор

РОССИЯ 1

4.55 Т/с «НЕОТЛОЖКА-2» (12+)
6.45 Сам себе режиссёр
7.35 Смехопанорама Евгения Петросяна
8.05 Утренняя почта
8.45 Вести. Санкт-Петербург. События недели
9.25 Сто к одному
10.10 Когда все дома с Тимуром Кизяковым
11.00, 14.00 Вести
11.20 Смеяться разрешается
14.20 Х/ф «БЕЗ ПРАВА НА ОШИБКУ» (12+)
18.00 Удивительные люди-2017 (12+)
20.00 Вести недели
22.00 Воскресный вечер с Владимиром Соловьёвым (12+)
0.30 Д/ф «Сорос. Квант разрушения» (12+)
1.55 Х/ф «ОДИНОКИМ ПРЕДОСТАВЛЯЕТСЯ ОБЩЕЖИТИЕ»

ТВ ЦЕНТР

6.10 Х/ф «УЛИЦА ПОЛНА НЕОЖИДАННОСТЕЙ» (12+)
7.35 Фактор жизни (12+)
8.05 Х/ф «СЕМЬЯ ИВАНОВЫХ» (12+)
10.05 Д/ф «Нонна Мордюкова. Право на одиночество» (12+)
10.55 Барышня и кулинар (12+)
11.30 События
11.45, 5.40 Петровка, 38 (16+)
11.55 Х/ф «БЕЛЫЕ РОСЫ» (12+)
13.40 Смех с доставкой на дом (12+)
14.30 Московская неделя
15.00, 15.55 Д/с «Советские мафии» (16+)
16.40 Прощание. Александр Белявский (16+)
17.30 Х/ф «ОСКОЛКИ СЧАСТЬЯ-2» (12+)
21.40 Х/ф «ЗНАК ИСТИННОГО ПУТИ» (16+)
1.25 Х/ф «ЖЕЛЕЗНАЯ МАСКА»
3.55 Т/с «ИНСПЕКТОР ЛЬЮИС» (12+)

НТВ

4.40 Х/ф «НЕБЕСА ОБЕТОВАННЫЕ» (0+)
7.00 Центральное телевидение (16+)
8.00, 10.00, 16.00 Сегодня
8.20 Лотерея Счастливое утро (0+)
9.25 Едим дома (0+)
10.20 Первая передача (16+)
11.05 Чудо техники (12+)
12.00 Дачный ответ (0+)
13.05 Как в кино (16+)
14.00 Двойные стандарты (16+)
15.05 Своя игра (0+)
16.20 Следствие вели... (16+)
18.00 Новые русские сенсации (16+)
19.00 Итоги недели с Ирадой Зейналовой
20.10 Ты не поверишь! (16+)
21.10 Звезды сошлись (16+)
23.00 Т/с «БЕССТЫДНИКИ» (18+)
0.55 Х/ф «БАРС И ЛЯЛЬКА» (12+)
2.55 Судебный детектив (16+)
4.00 Т/с «ППС» (16+)

РОССИЯ К

6.30 Святыни христианского мира
7.05 Х/ф «ЧЛЕН ПРАВИТЕЛЬСТВА»
8.45 М/ф «Алиса в Зазеркалье»
9.25 Д/ф «Передвижники. Николай Ге»
9.55 Обыкновенный концерт с Эдуардом Эфировым
10.25 Х/ф «НОЧНОЙ ПАТРУЛЬ»
12.00 Что делать?
12.50, 2.05 Диалоги о животных
13.30 Д/ф «Иветт Шовире. Следуя за звездой»
15.10 Билет в Большой
16.00 Д/ф «Жизнь по законам джунглей. Камерун»
16.55 Д/с «Пешком...»
17.25 Гений
17.55 Х/ф «ЧЕЛОВЕК С БУЛЬВАРА КАПУЦИНОВ»
19.30 Новости культуры с Владиславом Флярковским
20.10 Гала-концерт мировых звезд оперы и балета Классика на Дворцовой
22.00 Галина Волчек. Театр как судьба. Творческий вечер в театре Современник
23.15 Х/ф «ЕШЬ, СПИ, УМРИ»
1.10 Оркестр Гленна Миллера под управлением Вила Салдена. Концерт в ММДМ
2.45 М/ф «Среди черных волн»

ДОМАШНИЙ

6.30, 5.30 Джейми: обед за 30 минут (16+)
7.30, 0.00, 5.20 6 кадров (16+)
8.25 Х/ф «ПРИЛЕТИТ ВДРУГ ВОЛШЕБНИК!» (16+)
10.20 Х/ф «НЕПУТЁВАЯ НЕВЕСТКА» (16+)
14.00 Х/ф «ОПАСНЫЕ СВЯЗИ» (16+)
18.00, 23.00 Д/ф «Проводницы» (16+)
19.00 Х/ф «КАФЕ НА САДОВОЙ» (16+)
0.30 Х/ф «ЖЕНЩИНЫ» (16+)
2.30 Х/ф «ДОМ, В КОТОРОМ Я ЖИВУ» (16+)
4.30 Т/с «ДОКТОР ХАУС» (16+)

ТНТ

7.00, 7.30 Т/с «ГРАЖДАНСКИЙ БРАК» (16+)
8.00, 8.30 ТНТ. Best (16+)
9.00 Дом-2. Lite (16+)
10.00 Дом-2. Остров любви (16+)
11.00, 3.40, 4.40 Перезагрузка (16+)
12.00 Импровизация (16+)
13.00 Открытый микрофон (16+)
14.00 Х/ф «ДЖОН УИК-2» (16+)
16.30 Х/ф «КРЕПКИЙ ОРЕШЕК-4» (16+)
19.00, 19.30 Комеди Клаб (16+)
20.00 Где логика? (16+)
21.00 Однажды в России (16+)
22.00 Stand up (16+)
23.00 Дом-2. Город любви (16+)
0.00 Дом-2. После заката (16+)
1.00 Х/ф «МЫШИНАЯ ОХОТА» (12+)
2.55 Д/ф «Рожденные на воле» (12+)
6.00 Т/с «БЕДНЫЕ ЛЮДИ» (16+)

СТС

6.00 М/с «Смешарики» (0+)
6.15 М/с «Алиса знает, что делать!» (6+)
6.45 М/с «Фиксики» (0+)
6.55, 8.05 М/ф «Приключения Кота в сапогах» (6+)
7.50 М/с «Три кота» (0+)
9.00 М/с «Пингвины из Мадагаскара» (6+)
9.10 М/ф «Шрэк» (6+)
10.45 М/ф «Шрэк-2» (6+)
12.35 М/ф «Шрэк Третий» (6+)
14.20 М/ф «Шрэк навсегда» (12+)

16.00 Шоу Уральских пельменей (16+)
17.05 Х/ф «ЗАЩИТНИКИ» (12+)
18.50 Х/ф «ИЛЛЮЗИЯ ОБМАНА» (12+)
21.00 Х/ф «ИЛЛЮЗИЯ ОБМАНА-2» (12+)
23.30 Х/ф «ЭКИПАЖ» (18+)
2.10 Х/ф «ВЕЛИКИЙ УРАВНИТЕЛЬ» (16+)
4.45 Семья 3D (16+)
5.45 Музыка на СТС (16+)

ТВ-3

6.00, 8.30, 5.45 М/ф «Мультфильмы» (0+)
8.00 Школа доктора Комаровского (12+)
10.00 О здоровье: Понарошку и всерьез (12+)
10.30 Х/ф «СЫН МАСКИ» (12+)
12.15 Х/ф «НА ГРЕБНЕ ВОЛНЫ» (16+)
14.30 Х/ф «СКОРОСТЬ» (12+)
16.45 Х/ф «СКОРОСТЬ-2: КОНТРОЛЬ НАД КРУИЗОМ» (12+)
19.00 Х/ф «ЯРОСТЬ» (16+)
21.30 Х/ф «СТЕЛС» (12+)
23.45 Х/ф «СЛОМАННАЯ СТРЕЛА» (16+)
1.45 Х/ф «КОРОЛЕВА ПРОКЛЯТЫХ» (16+)
3.45, 4.45 Д/с «Тайные знаки» (12+)

ЗВЕЗДА

6.15 Х/ф «СЛУШАТЬ В ОТСЕКАХ» (12+)
9.00 Новости недели с Юрием Подкопаевым
9.25 Служу России
9.55 Военная приемка (6+)
10.45 Политический детектив (12+)
11.10 Код доступа (12+)
12.05 Специальный репортаж (12+)
12.25 Д/с «Теория заговора» (12+)
13.00 Новости дня
13.15 Д/с «Открытый космос»
18.00 Новости. Главное
18.45 Д/с «Легенды советского сыска» (16+)
20.15 Д/с «Незримый бой» (16+)
22.00 Прогнозы (12+)
23.00 Фетисов (12+)
23.50 Т/с «СТРЕЛЯЮЩИЕ ГОРЫ» (16+)
3.45 Х/ф «ИНСПЕКТОР ГАИ» (12+)
5.25 Д/с «Освобождение» (12+)

ПЯТЫЙ КАНАЛ

5.00 М/ф Мультфильмы (0+)
7.00 Эхо недели (12+)
7.30, 7.55 Прогноз погоды (6+)
7.35 Вестник православия (12+)
8.00 М/ф Мультфильм (0+)
8.10 М/ф «Маша и Медведь» (0+)
8.35 День ангела (0+)
9.00 Известия. Главное
10.00 Истории из будущего с Михаилом Ковальчуком (0+)
10.50 Д/ф «Моё советское...» (12+)
11.35, 12.20, 13.05, 13.55, 14.45, 15.35, 16.25, 17.05 Т/с «ПОСЛЕДНИЙ МЕНТ-2» (16+)
17.55, 18.55 Х/ф «ОТСТАВНИК» (16+)
19.50 Х/ф «ОТСТАВНИК-2» (16+)
21.40 Х/ф «ОТСТАВНИК-3» (16+)
23.35 Х/ф «ВОЗМЕЗДИЕ» (16+)
1.55 Х/ф «СЕКС-МИССИЯ, ИЛИ НОВЫЕ АМАЗОНКИ» (16+)
4.10 Д/с «Агентство специальных расследований» (16+)

РЕН ТВ

5.00 Т/с «БАНДИТСКИЙ ПЕТЕРБУРГ: БАРОН» (16+)
8.20 Т/с «БАНДИТСКИЙ ПЕТЕРБУРГ: АДВОКАТ» (16+)
18.20 Х/ф «ТОР: ЦАРСТВО ТЬМЫ» (12+)
20.20 Х/ф «ПЕРВЫЙ МСТИТЕЛЬ: ДРУГАЯ ВОЙНА» (12+)
23.00 Добров в эфире (16+)
0.00 Соль (16+)
1.30 Военная тайна с Игорем Прокопенко (16+)

МАТЧ ТВ

6.30 Профессиональный бокс. Всемирная Суперсерия. 1/4 финала. Д. Кудряшов - Ю. Дортикос. Прямая трансляция из США
7.00 Смешанные единоборства. Bellator. Б. Хендерсон - П. Фрейре. П. Дейли - Л. Ларкин. Трансляция из США (16+)
9.00 Смешанные единоборства. М-1 Challenge. М. Рагозин - Б. Холси. А. Невзоров - Д. Давелла. Трансляция из Казани (16+)
10.45 Автоинспекция (12+)
11.15, 13.20 Новости
11.20 Футбол. Лестер - Ливерпуль. Чемпионат Англии (0+)
13.25 Футбол. Сампдория - Милан. Чемпионат Италии. Прямая трансляция
15.25, 23.00 Все на Матч!
15.55 НЕфутбольная страна (12+)
16.25 Росгосстрах. Чемпионат России по футболу. Ростов - Локомотив (Москва). Прямая трансляция
18.25 Росгосстрах. Чемпионат России по футболу. Краснодар - Зенит (Санкт-Петербург). Прямая трансляция
20.55 После футбола с Георгием Черданцевым
21.55 Россия футбольная (12+)
22.00 Профессиональный бокс. Всемирная Суперсерия. 1/4 финала. Д. Кудряшов - Ю. Дортикос. Трансляция из США (16+)
23.45 Х/ф «ГРОМОБОЙ» (16+)
1.50 Футбол. Марсель - Тулуза. Чемпионат Франции (0+)
3.50 Д/ф «Тайсон» (16+)
5.35 Д/ф «Барбоза. Человек, заставивший Бразилию плакать» (16+)
6.00 Д/ф «Миф Гарринчи» (16+)

САНКТ-ПЕТЕРБУРГ

6.00 М/ф Мультфильмы (6+)
7.20 Слово (16+)
7.35 Х/ф «ВОЛШЕБНЫЙ ПОРТРЕТ» (12+)
9.15 Телезнайки (6+)
9.30 Папа, мама, я - спортивная семья (0+)
10.35, 11.10 Т/с «ГРАЧИ» (12+)
11.00, 15.00, 18.00 Новости
13.35, 15.10, 18.15 Т/с «ДЕНЬ РОЖДЕНИЯ БУРЖУЯ» (16+)
23.15 Матрица науки (6+)
23.30 Х/ф «ОХОТНИК С УОЛЛ-СТРИТ» (18+)
1.35 Х/ф «ИГРА В ЧЕТЫРЕ РУКИ» (16+)
3.25 Х/ф «БАНДИТЫ» (16+)
5.30 Д/с «Самые опасные путешествия» (12+)

ОТР ОБЩЕСТВЕННОЕ ТЕЛЕВИДЕНИЕ РОССИИ

5.00 Служу Отчизне (12+)
5.30, 17.05, 1.45 Х/ф «ДОПРОС» (12+)
7.05 Большая наука (12+)
8.00 От прав к возможностям (12+)
8.30 Медосмотр (12+)
8.40 Фигура речи (12+)
9.10 Х/ф «ЗАКОЛДОВАННЫЙ ДОЛЛАР» (12+)
10.35 Моя история (12+)
11.10 Д/ф «Тайны Британского музея» (12+)
11.40, 18.30 Вспомнить всё (12+)
12.10 Культурный обмен с Сергеем Николаевичем (12+)
13.00, 15.00 Новости
13.05 Х/ф «ЗОЛОТЫЕ ЧАСЫ» (12+)
14.30 Гамбургский счёт (12+)
15.05 Киноправда?! (12+)
15.15 Х/ф «КТО ЗАПЛАТИТ ЗА УДАЧУ» (12+)
16.20, 22.35 Х/ф «СЦЕНКИ» (12+)
19.00, 23.20 ОТРажение недели
19.40 Х/ф «ЧАЙКОВСКИЙ» (12+)
22.10 Д/ф «Она была актрисою» (12+)
0.00 Д/ф «Мужской выбор» (12+)
1.00 Календарь (12+)
3.20 Х/ф «СКУЛЬПТОР СМЕРТИ» (12+)

Как не стать жертвой кражи в общественном месте

Большая часть карманных краж приходится на так называемые часы пик — время, когда общественный транспорт загружен максимально.

Злоумышленникам легче всего работать в переполненном автобусе или вагоне метро. Избежать ограбления можно только одним способом: переложите все ценные вещи в передние карманы брюк. Женщинам необходимо держать сумочку перед собой и постараться не обращать внимания на отвлекающие маневры, которые вполне может совершить грабитель.

Не следует держать в рюкзаке ничего ценного. Висящий на спине рюкзак — чуть ли не лучшая цель даже начинающего грабителя. Если вам всё же приходится переносить что-то ценное, то позаботьтесь приобрести крепкий рюкзак, молнии которого могут быть заблокированы.

Во время еды люди часто ставят сумку на соседний стул или даже вешают ее на спинку. Более удобную цель для ловкого вора представить трудно. Держите свой рюкзак на полу, между ног, так подобраться к нему будет намного сложнее.

В случае события преступления обращайтесь в полицию по тел.: 766-02-02 или 02.

О дополнительных выходных днях по уходу за детьми-инвалидами

Статьей 262 Трудового кодекса РФ закреплено правило о предоставлении четырех дополнительных оплачиваемых выходных дней в месяц одному из родителей (опекуну, попечителю) для ухода за детьми-инвалидами по письменному заявлению. Эти дни могут быть использованы одним из родителей либо разделены между ними по их усмотрению.

Постановлением правительства Российской Федерации от 13.10.2014 №1048 «О порядке предоставления дополнительных оплачиваемых выходных дней для ухода за детьми-инвалидами» определена процедура их предоставления, в соответствии с которой работодателю необходимо представить следующие документы:

— справку об установлении инвалидности, выданную бюро медико-социальной экспертизы;

— документы, подтверждающие место жительства (пребывания или фактического проживания) ребенка-инвалида;

— свидетельство о рождении (усыновлении) ребенка либо документ, подтверждающий установление опеки, попечительства над ним;

— оригинал справки с места работы другого родителя (опекуна, попечителя) о том, что на момент обращения дополнительные оплачиваемые выходные дни в этом же календарном месяце им не использованы или использованы частично, либо справку о том, что заявление о предоставлении в этом же календарном месяце дополнительных оплачиваемых выходных дней от него не поступало.

Оплата каждого дополнительного выходного дня производится в размере среднего заработка родителя (опекуна, попечителя). Дополнительные выходные, не использованные в календарном месяце, на другой месяц не переносятся.

При наличии в семье более одного ребенка-инвалида количество предоставляемых в календарном месяце дополнительных оплачиваемых выходных дней не увеличивается.

Прокуратура Фрунзенского района

Муниципальный Совет МО «Купчино» от всей души поздравляет с юбилеем жителей нашего округа:

С 90-летием!
Галину Валентиновну СОРОКИНУ,
Людмилу Ивановну МЯТЕЖЕВУ.

С 85-летием!
Евгению Константиновну ЗИНОВЬЕВУ,
Антонину Кузьминичну ТИМОФЕЕВУ.

С 80-летием!
Галину Юрьевну ВАСИЛЬЕВУ,
Татьяну Абрамовну РОМАНИШКИНУ,
Антонину Петровну ВЛАДИМИРОВУ.

С 70-летием!
Ивана Серафимовича УРСУ.

С 65-летием!
Людмилу Геннадьевну СЕВЕРИНУ.

Желаем вам здоровья, счастья и мирного неба над головой!

График приема депутатов Муниципального Совета муниципального образования МО «Купчино»

СПб, ул. Будапештская, дом 19, корпус 1, 2-й этаж

Ф.И.О.	Время приема	
Избирательный округ №216		
Баранов Дмитрий Евгеньевич	Второй вторник	16.00—18.00
Гапанович Антонина Леонидовна	Последний вторник	14.00—16.00
Кузнецов Владимир Алексеевич	Третий четверг	16.00—18.00
Фомина Елена Васильевна	Вторник, четверг	16.00—18.00
Яровой Александр Степанович	Первая и третья среда	14.00—16.00
Избирательный округ №217		
Логинов Евгений Игоревич	Первая и третья среда	16.00—18.00
Мерзлякова Мария Геннадьевна	Третья среда	18.00—20.00
Свиридов Анатолий Валерьевич	Первая пятница	16.00—17.00
Середа Елена Валентиновна	Последний четверг	17.00—18.00
Смехов Александр Евгеньевич	Третий четверг	16.00—18.00
Избирательный округ №218		
Ерёмина Светлана Николаевна	Первый четн. вторник	11.30—13.30
Маликов Александр Сергеевич	Первый понедельник	16.00—18.00
Мельникова Инна Васильевна	Вторая среда	16.00—18.00
Соколов Вячеслав Юрьевич	Вторая среда	16.00—17.00
Черепанов Михаил Сергеевич	Каждый четверг	16.00—18.00
Избирательный округ №219		
Борзанова Марина Валентиновна	Каждый вторник	17.00—18.00
Иванова Елена Владимировна	Вторая среда	18.30—19.30
Коротких Анастасия Валерьевна	Первый вторник	16.00—18.00
Куракин Максим Александрович	Вторая среда	16.00—18.00
Трубицын Юрий Николаевич	Каждый четверг	16.00—18.00
Часы приема Главы муниципального образования «Купчино»		
Черепанов Михаил Сергеевич	Каждый четверг	16.00–18.00

График приема граждан структурными подразделениями Местной администрации

СПб, ул. Бухарестская, дом 43

И.о. Главы Местной администрации		
Батанов Сергей Валентинович	Вторник, четверг	10.00–12.00
Заместитель Главы Местной администрации		
Орлова Алена Сергеевна	Вторник, четверг	14.00—16.00
Общий отдел		
Михайлова Ольга Алексеевна	Вторник Четверг	12.00–13.00 14.00–15.00
Отдел благоустройства		
Степовая Виктория Викторовна	Вторник, четверг	14.00–16.00
Отдела опеки и попечительства (ул. Будапештская, дом 19, корпус 1)		
Лунина Жанна Юрьевна	Понедельник Четверг	15.00–17.00 10.00–12.00

Фестиваль «Послание к человеку» на Дворцовой

16+

15 сентября в 19.00 на Дворцовой площади состоится церемония открытия XXVII международного кинофестиваля «Послание к человеку». Он продлится до 22 сентября.

На центральной площади Петербурга раскинется кинозал под открытым небом. На экране площадью более 100 кв. м будет показана одна из важнейших премьер фестиваля — отреставрированная версия картины Дзиги Вертова «Человек с киноаппаратом».

Фильм восстановлен голландским киноинститутом EYE. За основу взята копия, подаренная в 1931 году Вертовым голландскому обществу Filmliga. Восстановленная версия напечатана «полным кадром», что позволяет увидеть версию картины, которая максимально приближена к оригинальному замыслу режиссера. В отличие от архивных копий фильма, хранившихся в СССР, где при копировании и перепечатке изображение во многом было искажено, замаскировано черными пятнами, а какие-то фрагменты — зеркально перевернуты.

Показ пройдет под аккомпанемент симфонического оркестра «Таврический» под руководством Михаила Голикова. Оркестр представит оригинальное музыкальное сопровождение, которое звучало в апреле 1929 года на премьере кинокартины.

На конкурс в 2017 году прислано более семи тысяч заявок из 85 стран. 73 работы прошли отборочный тур и будут показаны в трех основных конкурсных программах фестиваля: «Международный конкурс», «Национальный конкурс» и «Конкурс экспериментальных короткометражных фильмов In Silico». Помимо конкурсов в рамках фестиваля пройдут 5 спецпрограмм и 3 ретроспективы.

Осенний праздник фонтанов посвятят первопроходцам

0+

15 и 16 сентября в 21.00 состоится осенний праздник фонтанов. Зрители смогут увидеть мультимедийный спектакль «Хождение за три моря».

Название шоу выбрано не случайно — так называются путевые заметки тверского купца Афанасия Никитина, первым совершившего путешествие в Индию в конце XV века. Но в нем заложен и другой смысл: «тремя морями» можно назвать стихии — водную, воздушную и космическую, которые на протяжении нескольких столетий, одну за другой, покорили русские первопроходцы.

Перед зрителями пройдет череда выдающихся личностей — Афанасий Никитин, Ермак, Петр Первый, Иван Крузенштерн, Николай Миклухо-Маклай, Валерий Чкалов, Юрий Гагарин. Каждый из них открывал новые горизонты и отодвигал всё дальше границы мира, известного современникам.

Жанр представления — сказ — дает возможность отойти от традиционной манеры повествования, сделать акцент на ярких художественных и музыкальных образах.

Специально для шоу создается около 45 минут оригинального видеоконтента, включающего эпизоды архитектурного 3D-мэппинга и традиционную компьютерную анимацию. В спектакле примут участие более 50 исполнителей — вокалистов, танцовщиков и артистов оригинального жанра. Визуальный ряд шоу поддержат многочисленные спецэффекты, пиротехника и лазеры.

Место проведения:
ГМЗ «Петергоф»,
Нижний парк,
Петергоф, Разводная ул., 2.

«Мировой расцвет» покажут в Корпусе Бенуа

14+

С 17 сентября до 20 ноября можно будет посетить выставку «Мечты о мировом расцвете», которая будет работать в Корпусе Бенуа Русского музея.

В 1900—1920-е годы, особенно после революции 1905—1907 годов, в период Первой мировой войны и в годы, последовавшие после революции 1917 года, представители художественных и писательских кругов по-разному реагировали на происходящие исторические события.

Различие взглядов было не только в формальном решении похожих тем. Нередко художники-авангардисты ограничивались формальным новаторством, не касаясь социальных проблем, в то время как фигуративисты (Илья Репин, Валентин Серов, Борис Григорьев и другие), оставаясь в привычных для себя формах, акцентировали внимание общества на актуальных для тех дней темах. При этом практически все мастера той поры мечтали об изменениях не только в России, но и во всем мире.

Выставка в Русском музее впервые продемонстрирует сложную и многогранную картину первых десятилетий XX века, когда вера в Мировую революцию была крайне сильна и выражалась художниками по-разному.

Выставку будут сопровождать тексты произведений поэтов и писателей тех лет, исторические хроники той поры. В состав экспозиции войдут около 100 живописных работ, многие из которых будут показаны в неожиданном для зрителей аспекте.

Место проведения:
Русский музей, корпус Бенуа,
наб. Канала Грибоедова, 2.

Приходите на «Кросс нации»

17 сентября в Санкт-Петербурге состоится одно из самых масссовых спортивных мероприятий года — Всероссийский день бега «Кросс нации-2017».

«Кросс нации» — это самое масштабное по количеству участников и географическому охвату спортивное мероприятие. Соревнования пропагандируют здоровый образ жизни, привлекают петербуржцев к занятиям физической культурой и спортом.

К старту в «Кроссе нации» допускаются все желающие граждане Российской Федерации и иностранных государств, имеющие медицинский допуск к участию в соревнованиях.

Старт и финиш основного забега, а также детские забеги на 200 м, 300 м и 400 м состоятся на Дворцовой площади. Трасса дистанции 5000 м пройдет по маршруту: Дворцовая площадь—Дворцовый проезд—Дворцовый мост—Биржевая площадь—Биржевой мост—Кронверкская набережная—Троицкий мост—Дворцовая набережная—Дворцовый проезд—Дворцовая площадь.

Официальная церемония открытия Всероссийского дня бега «Кросс нации» состоится 17 сентября в 11.30. В 12.00 будет дан старт забегу на дистанции 5000 м. В 12.20 состоится старт на дистанции 200 м, в 12.40 — на дистанции 300 м, в 13.00 — на дистанции 400 м.

В 16.30 на Дворцовой площади пройдет церемония награждения. Победителей и призеров «Кросса нации» ждут традиционные награды от Министерства спорта РФ и памятные призы.

Также для участников и зрителей массового спортивного мероприятия на Дворцовой площади будет организована культурная программа с участием коллективов художественной самодеятельности Санкт-Петербурга.

Ежегодный праздник сторонников здорового образа жизни

15 сентября намывная территория Васильевского острова превратится в одну большую спортивную арену. Здесь уже в шестой раз состоится ежегодный праздник здорового образа жизни и хорошего настроения «Морская миля-2017».

На базе инфраструктуры АО «Пассажирский порт Санкт-Петербург “Морской фасад”» как центральной площадки праздника, а также прилегающей к порту акватории Финского залива и устье реки Смоленки пройдут соревнования по разнообразным спортивным дисциплинам: поднятию гири, армрестлингу, перетягиванию каната, морскому многоборью, гонкам на шлюпках под парусом и народной гребле. Впервые в рамках мероприятия состоится парусная регата.

Также участникам праздника спорта предстоит померяться силами в таких уникальных «морских» легкоатлетических дисциплинах, как забеги на 99,8 метра (длина ледокола «Красин»); бег на дистанцию, равную 1 морской миле (1852 м); эстафете на 2171,05 м (длина причалов Пассажирского порта Санкт-Петербург), а также на дистанции 666,66 м (две длины крупнейшего судна в навигацию-2017 — MSC Fantasia).

В состязаниях уже изъявили желание участвовать свыше пятисот юных атлетов практически всех образовательных учреждений Василеостровского района, а также спортсмены из зарубежья. Организаторы отмечают, что уровень подготовки участников всегда необыкновенно высок: в состав спортивных делегации входят в том числе заслуженные мастера спорта международного класса.

Традиционно праздник откроется словами напутствия олимпийских чемпионов, а также представителей администрации Санкт-Петербурга и администрации Василеостровского района, руководства АО «Пассажирский порт Санкт-Петербург “Морской фасад”».

Гостей мероприятия также порадует обширная развлекательная программа, яркие выступления творческих коллективов Первого детского эстрадного центра, команды черлидеров MOBY SPL, а также учащихся подростково-молодежных центров и учебных заведений Василеостровского района, чьи номера пройдут на фоне современных видов нашего города: стадиона «Санкт-Петербург», башни «Лахта-центр» и ЗСД.

Молодые спортсмены смогут встретиться и пообщаться с великими спортсменами, олимпийскими чемпионами, которые будут поддерживать ребят на протяжении всего праздника.

Пресс-служба правительства Санкт-Петербурга

Судоку

		6		9		5		
9	5				2			3
3	8						2	
		3		5				
5						4	7	
1	4							9
	2		5				1	
4					1			6
7	1	9		6	4			5

Шахматы

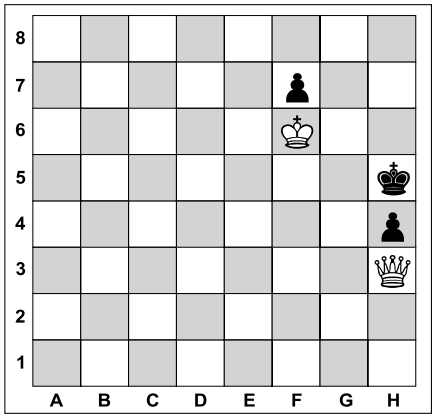

Задача №1. Белые начинают и дают мат в два хода

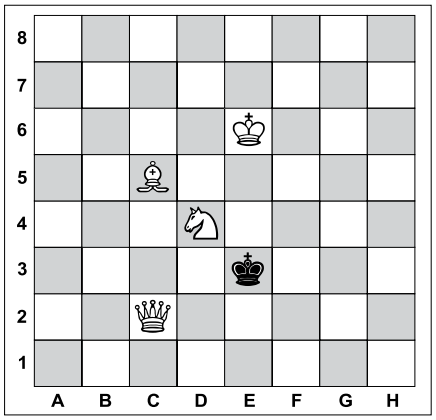

Задача №1. Белые начинают и дают мат в два хода

С какой скоростью бегали динозавры

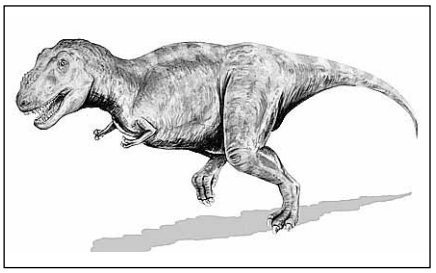

Немецкие, американские и британские ученые рассчитали максимальные скорости, с которыми могли передвигаться динозавры.

Например, тираннозавры (с массой тела примерно шесть тонн) могли развивать скорость до 30 километров в час, небольшие велоцирапторы (20 килограммов) — до 40 километров в час, крупные брахиозавры (около 80 тонн) — до 18 километров в час.

Исследование авторов показывает, что максимальная скорость перемещения животных растет вплоть до некоторого значения массы его тела, а затем — снижается. Причина этого, по мнению специалистов, заключается в дефиците энергии, который возникает в организме животного во время его ускоренного движения до достижения максимальной скорости.

К подобным выводам авторы пришли, создав модель, позволяющую прогнозировать максимально развиваемую животным скорость, зная только массу его тела. В основу построения специалистов легли эмпирические данные о 474 видах организмов с массой от 30 микрограмм до ста тонн.

Nature Ecology & Evolution

Ответы

На головоломки, опубликованные в №39 от 7.09.2017

Сканворд

ПО ГОРИЗОНТАЛИ: Шмат. Заклад. Второе. Скука. Десерт. Чао. Ареал. Вона. Илион. Оломоуц. Убор. Голубка. Кляр. Яго. Шевиот. Сонет. Рим. Драм. Райкин. Порог. Ода. Под. Луза. Елена. Елец. Йог. Дубцова. Лонжа.

ПО ВЕРТИКАЛИ: Конкурентка. Матье. Сабо. Яшма. Торшер. Маре. Рено. Вымпел. Сиеста. Угли. Лицо. Одёр. Зев. Завуч. Литр. Опала. Карибу. Арго. Какао. Басма. Децл. Внук. Баян. Кобейн. Геоид. Нож. Компатриот. Навага.

Судоку

9	4	5	1	2	7	8	3	6
2	6	7	3	8	9	4	1	5
3	1	8	6	5	4	2	7	9
8	3	9	4	7	5	6	2	1
1	7	4	2	6	8	5	9	3
5	2	6	9	3	1	7	8	4
6	8	2	5	9	3	1	4	7
4	5	3	7	1	2	9	6	8
7	9	1	8	4	6	3	5	2

Шахматы

Задача №1.

Положение на диаграмме:
Белые: король h8, ферзь a4, слон g1, слон h3, пешка b5
Черные: король e5, пешка d5

Решение: 1. Фa7! **1.** ... d4 **2.** Ф:d4x
1. ... Kpe4/f4 **2.** Фe3x **1.** ... Kpd6 **2.** Ch2x
1. ... Kpf6 **2.** Фg7x

Задача №2.

Положение на диаграмме:
Белые: король e7, ферзь b4, пешка d2
Черные: король e5, пешки f6, g5

Решение: 1. d3! Kpd5 (f5) **2.** Фd6x
1. ... Kpe5 (g4) **2**. Фe4x

Вестник МО «КУПЧИНО» 6+
Регистрационное свидетельство ПИ 2-4852 от 20.11.2000 выдано Территориальным управлением Министерства РФ по делам печати, телерадиовещания и средств массовых коммуникаций по Санкт-Петербургу и Ленинградской области.

Учредитель: Муниципальный Совет внутригородского муниципального образования Санкт-Петербурга муниципальный округ «Купчино».
Адрес редакции: 192212, Будапештская ул., д. 19, корп. 1
Тел. (812) 774-42-87, факс (812) 703-04-10.
Главный редактор Е.В. Фомина.
Издатель: ООО «ПрофИнвест», 198005, СПб, наб. Обводного канала, д. 135, лит. А, пом. 2Н.

Отпечатано в типографии ООО «Типографский комплекс "Девиз"», 195027, Санкт-Петербург, ул. Якорная, д. 10, корп. 2, лит. А, пом. 44.
Тираж 11 000 экз. Распространяется бесплатно.
Номер подписан в печать 12.09.2017.
Время подписания по графику — 21.00, фактическое время подписания — 21.00.
№40. Дата выхода — 14.09.2017. Заказ №ТД-5463

Гороскоп с 18 по 24 сентября

ОВЕН
Хороший период для проявления своих талантов в творческой деятельности, а вот в личных отношениях всё может сложиться неоднозначно. Возможно, в ходе общения с любимым человеком неожиданно выяснится, что вы с ним по-разному представляете себе цели и задачи на будущее. Придется во всех вопросах все-таки искать и находить компромисс.

ТЕЛЕЦ
Особое внимание на этой неделе следует уделить своему здоровью. Хотя это еще и прекрасное время для благоустройства квартиры. В субботу и воскресенье постарайтесь больше отдыхать и вообще не браться за серьезные дела. Иначе вы рискуете не только ухудшить себе настроение из-за какого-нибудь пустяка, но и важный вопрос только усложнить.

БЛИЗНЕЦЫ
Будьте очень внимательны ко своей «второй половинке» и к своим требованиям к любимому человеку. Возможны огорчения из-за того, что ваши желания не всегда будут соответствовать возможностям. В середине недели возрастает интерес к романтическим приключениям. Воспоминания о прошлом могут подтолкнуть вас к возобновлению прежних контактов.

РАК
Если вы состоите в браке, то в понедельник между любимым человеком или с кем-то из ваших близких родственников могут обостриться отношения — постарайтесь сохранять нейтралитет и как-то сгладить ситуацию. В период со вторника по субботу заметно вырастут ваши финансовые возможности. Также это хорошее время для перемен в карьере.

ЛЕВ
Неплохая неделя для личностного роста — практически вся, кроме понедельника. Не стоит заводить новых знакомств, да и общение с людьми в этот день вряд ли будет приятным, а в некоторых людях вы можете разочароваться. Со вторника по субботу звезды ждут от вас активных действий, направленных на выполнение финансовых обещаний.

ДЕВА
Денежные проблемы могут серьезно осложниться — особенно это относится к началу и концу недели. Начиная со вторника, постарайтесь не привлекать к себе постороннего внимания и действовать незаметно. В этом случае в любом деле вас жет наиболее эффективный результат. Возможно, вам придется научиться действовать в стесненных условиях.

ВЕСЫ
Поначалу вы можете столкнуться с препятствиями, исходящими от близких родственников — они могут не понять и не оценить ваши действия. Затем ситуация будет складываться очень удачно для дружеского общения, благодаря которому вы сможете найти решение многих вопросов. Объективный взгляд со стороны позволит вам лучше понять проблемы и пути их урегулирования.

СКОРПИОН
Неделя начнется не очень удачно — вероятно, вам станет известно о каких-то сплетнях, которые о вас распространяют недоброжелатели: постарайтесь не придавать этому серьезного значения. Зато затем, если вы проявите настойчивость и смелость в отстаивании своих интересов, то наверняка добьетесь успеха, в первую очередь, в карьере.

СТРЕЛЕЦ
Постарайтесь всячески деликатно обходить тему финансовых отношений с друзьями — не стоит ни залезать в долги, ни брать взаймы. Со вторника лучше всего заняться самообразованием и развитием своих лучших качеств. Не помешает отправиться в какое-либо путешествие, которое в эти дни также принесет вам много новых приятных впечатлений.

КОЗЕРОГ
В начале недели и в воскресенье постарайтесь ко всем деловым и профессиональным вопросам подходить очень взвешенно — может так получиться, что ваши желания не будут соответствовать вашим возможностям. Слишком амбициозные задачи окажутся непосильным бременем для вас. Для того, чтобы не наломать дров, не делайте поспешных выводов.

ВОДОЛЕЙ
Со вторника наступит благоприятный период для урегулирования и гармонизации отношений с любимым человеком. Очень важно в эти дни вести с партнером правдивый диалог. Вполне вероятно, что вас попросят сыграть роль посредника в разрешении спорных вопросов в делах ваших знакомых — не отказывайте им в помощи, ведь это пойдет на пользу и вам.

РЫБЫ
Заранее подготовьтесь к любым неожиданностям, в своих поступках будьте более предусмотрительными и не делайте того, что может увеличить риск материального или физического ущерба для вас. Друзья в такой ситуации вряд ли помогут, поэтому при принятии решений, чтобы избежать ненужных последствий, полагайтесь только на себя.

И вновь о кабачках

Редакция приготовила. Рекомендуем

Продолжаем предлагать вам рецепты из сезонных продуктов. Кабачки в одном из прошлых номеров уже были. Но из них можно приготовить столько разных вариантов горячих и холодных блюд, что публиковать их можно просто целый год. Сегодняшние варианты блюд из кабачка — несложные, экономичные, вполне диетические, но при этом сытные.

Закуска из кабачка

Это блюдо можно подавать горячим, с пылу с жару, на гарнир или как самостоятельное блюдо, можно — теплым, а можно и в качестве холодной закуски.

Вам понадобится

- Кабачок небольшой — 2—3 шт.
- Чеснок — 4—5 зубчиков.
- Соевый соус — 4 ст. л.
- Сахар — 1/2 ч. л.
- Соль и перец — по вкусу.
- Семечки кунжутные — 1 ч. л.
- Растительное масло — для жарки.

Приготовление

Нарежьте кабачок брусочками длиной сантиметров по пять. Налейте на сковородку растительное масло и обжаривайте кусочки кабачка порционно, укладывая их на сковородку в один слой.

Когда будет готова последняя порция, верните все кабачки на сковородку, посолите (но будьте осторожны, может быть, и не стоит солить до добавления соевого соуса, который, как известно, бывает разной степени солености), поперчите, добавьте сахар, выдавленный через пресс чеснок, перемешайте всё и добавьте соевый соус. Уменьшите огонь и потомите кабачки пару минут. Переложите на блюдо, посыпьте кунжутными семечками.

Также можно добавить к этому блюду немного нарезанного перца чили и кинзы или петрушки.

Если будете подавать кабачки в качестве холодной закуски (простояв ночь в холодильники, она станет еще вкуснее), стоит приготовить соус. Для этого смешайте сметану с небольшим количеством майонеза, мелко нарезанного укропа и долькой выдавленного через пресс чеснока.

Курица тушеная с кабачком

Вам понадобится

- Грудка куриная — 1 шт.
- Кабачок небольшой — 3 шт.
- Лук репчатый — 2 шт.
- Чеснок — 1 зубчик.
- Петрушка — 1 пучок.
- Сметана (жирностью не менее 20%) — 300 г.
- Соль и перец — по вкусу.
- Растительное масло — для жарки.

Приготовление

Нарежьте куриную грудку на небольшие кусочки. Также на кубики нарежьте кабачок, а репчатый лук — на тонкие полукольца.

Обжарьте курицу на большом огне до легкого зарумянивания, но не пересушите ее. Переложите курицу в кастрюлю. На оставшемся масле пожарьте репчатый лук, переложите в кастрюлю. Следом обжарьте кабачок и также отправьте его в кастрюлю.

Посолите и поперчите все ингредиенты, добавьте выдавленный через пресс чеснок, перемешайте. Добавьте сметану, 50 мл воды, поставьте на самый маленький огонь, доведите до кипения и тушите минут пять. Посыпьте мелко нарезанной петрушкой и подавайте.

Острые кабачки в грузинском стиле

Вам понадобится

- Кабачок — если молодой — 2 шт., большой осенний — 1 шт.
- Чеснок — 3 зубчика.
- Майонез — 100 мл.
- Кинза — 1 пучок.
- Укроп — 1 пучок.
- Соль и перец — по вкусу.
- Хмели-сунели — 1 ч. л.
- Масло растительное — для жарки.
- Сушеный чили — 1/4 ч. л.

Приготовление

Сначала нужно приготовить соус. Для этого нарежьте мелко зелень, добавьте ее к майонезу. Выдавите через пресс чеснок, добавьте перец чили и хмели-сунели, посолите и поперчите, тщательно перемешайте.

Нарежьте кабачок на кружочки толщиной примерно в 1 см. Обжарьте на растительном масле (не зажаривая сильно) и выложите на бумажное полотенце. Промокните кабачки полотенцем сверху.

Пока кабачки еще теплые, каждый смажьте соусом (можно сложить «башенками» по два—три кружочка), дайте остыть и подавайте.

Можно сложить кабачки с соусом в контейнер и убрать в холодильник. Два—три дня они будут прекрасно храниться.

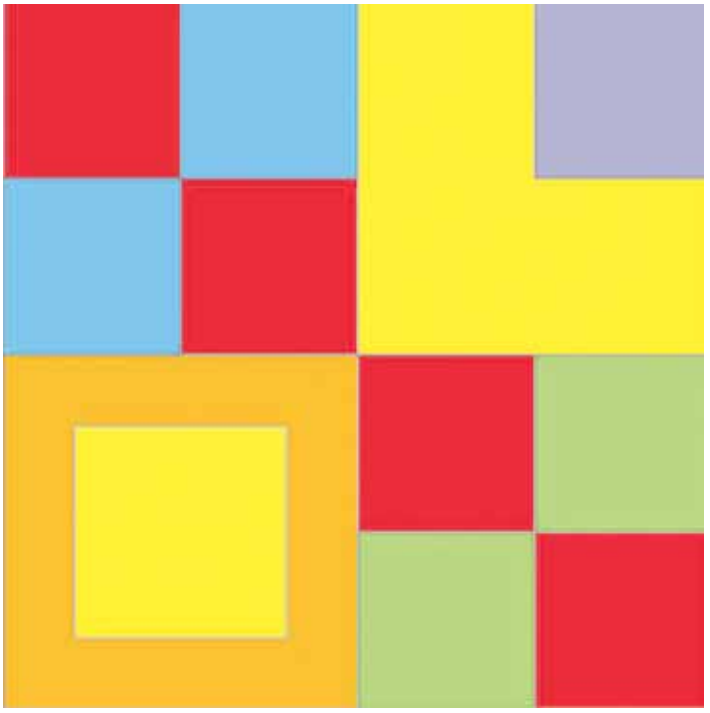

Найди 15 квадратов

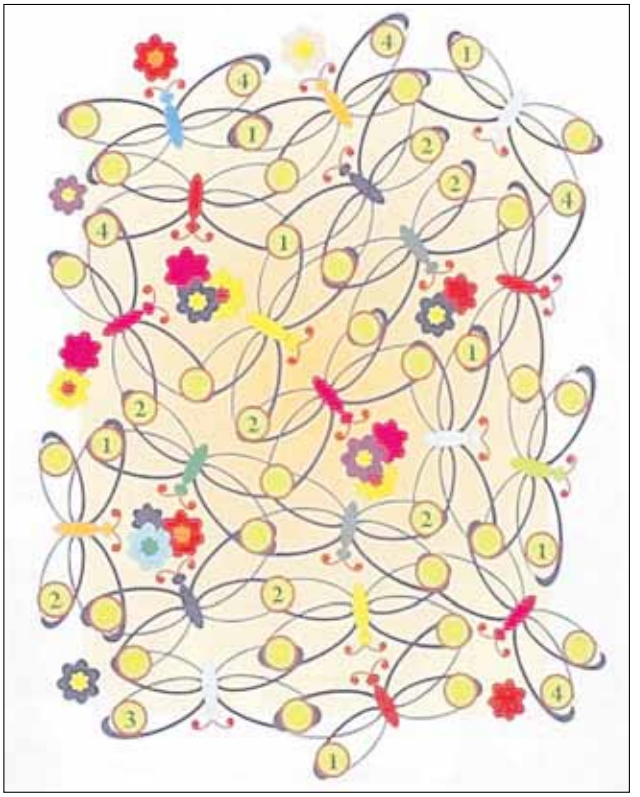

Вдоль каждого контура бабочки должны располагаться, не повторяясь, цифры 1, 2, 3 и 4. Впиши их в пустые кружочки

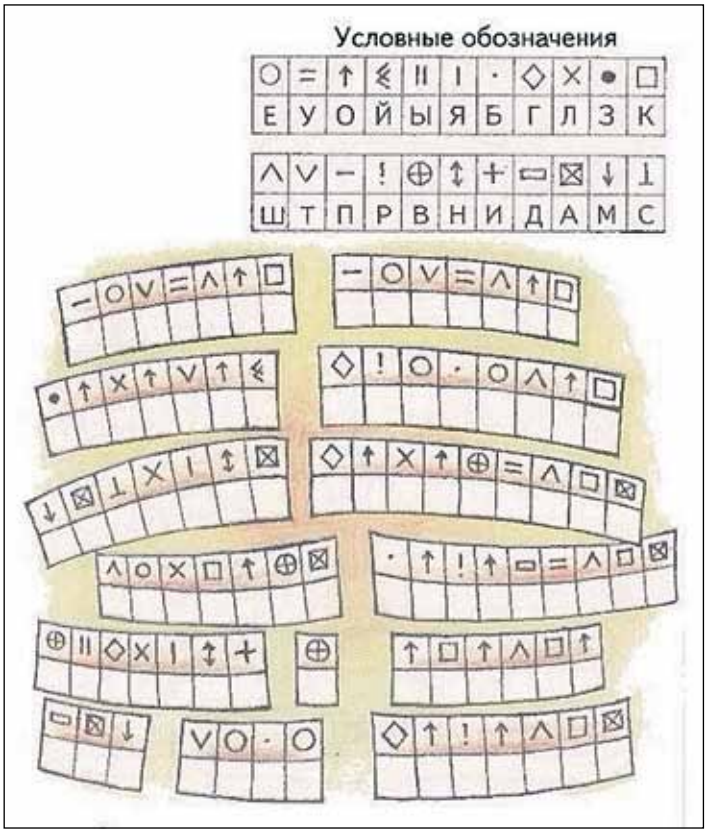

Расшифруй знаки, запиши в клетки и прочитай слова лисы из сказки «Петушок — золотой гребешок»

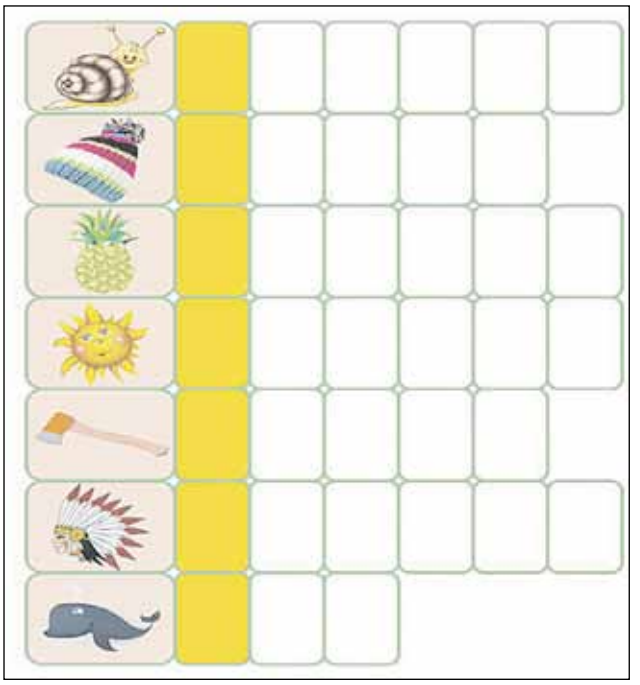

Разгадай сканворд и узнай слово в желтых клетках

Барьер на переезде
Сапоги северянина
Времянка, где годами живут
Нелетающий ночной попугай
Масличное растение (кунжут)
Правитель Кубы
Трусики для купания
Её силу измеряют в диоптриях
Ведущий игру на скачках
Вечеринка "с прононсом"
Донос (устар.)
Большой обломок скалы
Кислая приправа к пище
Корейское авто
Всё отрицающий знак в математике
Орган при патриархе
Оросительный канал
Страна дяди Сэма
Несбыточные мечтания
Человек "второго сорта"
Масло, которым мажет поп
Порез по своей сути
Волосы спиральками
"Болтает" с помощью точек и тире
Синьор из Парижа
Напарник спасателя Чипа
Двуличный человек
Палка для лапты
Колебания высокой частоты
Прелюдия выдоха
Трудовая заначка
Мягкий знак от Даля
ВИА из двоих плюс один
Дипломированный повитух
Прикидывается целителем
Правильно сложенный ряд
Обезьянка Аладдина
Одно из чёрных и страстных
Река в США, приток Миссисипи
Голубь, делающий сальто
Грязь на стенках котла
Словенский "рубль"
Детская поэтесса Агния
Тело, имеющее форму бублика
Демьяново угощение
Птица рода кукушек
Крепенький малыш
Медный духовой инструмент
Диктатор Китая
Местожительство белых медведей
Волокно льна, конопли
Небольшое, едва заметное различие
Единица яркости